

Calendario
de publicación de

ESTADÍSTICAS



Instituto de Estadísticas
de Puerto Rico

Estado Libre Asociado de Puerto Rico

Calendario de Publicación de Estadísticas 2018

31 de enero de 2018

Francisco Pesante
Dr. Mario Marazzi-Santiago

Tabla de contenido

1. ¿QUÉ ES EL CALENDARIO DE PUBLICACIÓN DE ESTADÍSTICAS?.....	1
2. INFORME DE RESULTADOS CALENDARIO 2017	6
3. SISTEMA DE SUSCRIPCIONES A INFORMES	8

Apéndices

A	Resultados detallados del Calendario 2017
B	Calendario 2018

Introducción

El Calendario de Publicación de Estadísticas es un itinerario de la publicación de las estadísticas sobre Puerto Rico. Este detalla el compromiso de las entidades gubernamentales con los usuarios en cuanto a las fechas de publicación de sus estadísticas. Para el año natural 2018, 22 agencias estatales y federales han sido incluidas en este compromiso de publicar sus 45 informes estadísticos. Como ha sido la práctica por los pasados años, una vez concluido el año natural se realizará una evaluación del cumplimiento con el compromiso de entregas de estas publicaciones. En la presente publicación se incluye la evaluación de los compromisos habidos de publicaciones estadísticas en el año natural 2017.

Para el 2017 las primeras 3 agencias locales que mayor consistencia lograron en el cumplimiento de puntualidad de su calendario de publicación fueron el Departamento del Trabajo y Recursos Humanos (con el informe de Empleo y Desempleo, así como el Empleo Asalariado no Agrícola), el Departamento de Salud (con su Informe semanal de Enfermedades Arbovirales) y la Policía de Puerto Rico con su informe de Delitos Tipo I.

En su contraparte, las agencias que tuvieron el cumplimiento de puntualidad más bajo fueron la Policía de Puerto Rico (con su informe de Accidentes fatales), la Compañía de Comercio y Exportación (Ventas al detalle), la Autoridad de Puertos (Carga y pasajeros aéreos y marítimos) y la Compañía de Turismo (Monthly Statistics Report).

El [Sistema de suscripciones a informes estadísticos](#) permite a los usuarios recibir directamente a su correo electrónico y libre de costos, algunos de los informes estadísticos publicados por agencias estatales y federales. Durante el año natural 2017 se divulgaron 34 diferentes informes estadísticos publicados por 21 agencias del Gobierno de Puerto Rico y el Gobierno Federal de los Estados Unidos. A propósito del décimo aniversario del Instituto de Estadísticas y de iniciado el sistema de suscripciones en esta edición del Calendario de publicación de estadísticas y la evaluación de entregas, se incluye una presentación de la sumatoria de los informes publicados y divulgados por el Sistema de suscripciones por los pasados 10 años.

1. ¿QUÉ ES EL CALENDARIO DE PUBLICACIÓN DE ESTADÍSTICAS?

El Calendario de Publicación de Estadísticas es un itinerario de la publicación de las estadísticas de Puerto Rico. Este detalla el compromiso de las entidades gubernamentales con los usuarios en cuanto a las fechas de publicación de sus estadísticas.

Muestra del Calendario 2018

Fecha de publicación	Título del informe	Fuente	Periodo de referencia
<u>Febrero</u>			
1-feb.-18	Purchasing Managers Index for Manufacturing	Instituto de Estadísticas	dic.-17
1-feb.-18	Apéndice Estadístico Informe Económico al Gobernador	Junta de Planificación	AF 2016-17
1-feb.-18	Estadísticas seleccionadas de comercio exterior	Junta de Planificación	AF 2016-17
1-feb.-18	External Trade Statistics	Junta de Planificación	AF 2016-17
2-feb.-18	Informe Semanal de Enfermedades Abovirales (ArboV)	Depto. de Salud	Semana 3 2018
5-feb.-18	Movimiento de pasajeros de cruceros en el Viejo San Juan	Compañía de Turismo	dic.-17

Por ejemplo, la muestra del Calendario arriba indica que en o antes del 1 de febrero el Instituto de Estadísticas publicará las estadísticas del *Purchasing Managers Index for Manufacturing* con los datos del mes de diciembre 2017. El propósito del Calendario se resume a continuación.

El Apéndice B es el Calendario de Publicación de Estadísticas para el año 2018. El mismo contiene las fechas anticipadas de publicación con las cuales las entidades gubernamentales se han comprometido. El Calendario está publicado en la página de [Internet del Instituto](#).

Propósitos del Calendario

1. *Impulsar que el Gobierno mantenga al día las estadísticas*

- Medir el paso al cual se publican las estadísticas
- Un paso más rápido permite aprovechar mejor la información estadística
- Compeler a las oficinas de estadísticas a estudiar el proceso estadístico que llevan a cabo para identificar proyectos que aceleren las estadísticas

2. *Proveer un marco de referencia para los usuarios*

- Asegurar a los usuarios que cuentan con las estadísticas más actualizadas
- Facilitar planificación del trabajo de los usuarios

3. *Promover la regularidad de la publicación de las estadísticas*

- Apoyar la planificación y gerencia de la producción de las estadísticas del Gobierno de tal manera que garantice un continuo flujo de datos
- De manera transparente y anticipada, publicar el compromiso de las entidades gubernamentales con fechas de publicación
- Instrumento de rendición de cuentas de las entidades gubernamentales sobre el acceso a información estadística pública

4. *Adelantar la acreditación de las estadísticas en dos criterios de calidad*

- Oportunidad – La brevedad en tiempo entre la fecha real de publicación y la fecha del evento o fenómeno que la estadística describe
- Puntualidad – La falta de rezago en tiempo entre la fecha real de publicación y la fecha planificada de publicación

5. *Asegurar al resto del mundo que la diseminación de las estadísticas de Puerto Rico se rige por los mismos calendarios estandarizados que se utilizan en otras jurisdicciones*

Calendarios de publicación de estadísticas en el mundo

[Ohio](#)

[Estados Unidos](#)

[Florida](#)

[Unión Europea](#)

[Illinois](#)

[Chile](#)

[Hong Kong](#)

[Santo Domingo](#)

Además, es deber del Instituto de Estadísticas de Puerto Rico, consignado en su ley habilitadora, mediante el Artículo 5(e) de la Ley Núm. 209 del 28 de agosto de 2003, según enmendada:

Establecer calendarios estrictos de publicación de datos e información estadística, en coordinación con los organismos gubernamentales y

Establecer los mecanismos necesarios para asegurar que los organismos gubernamentales cumplan con tales calendarios entre los que podrá incluir la imposición de multas administrativas.

El Calendario provee dos métricas sobre la rapidez de acceso a las estadísticas. Para construir éstas métricas, el Instituto registra tres fechas: (1) la “fecha de referencia” que se refiere al periodo en que la estadística ocurre, (2) la “fecha anticipada” de publicación y (3) la “fecha de recibo” o fecha real de la publicación. La “fecha anticipada” solo se registra para aquellas agencias que se comprometen con fechas específicas. La “fecha de recibo” se va registrando a medida que las entidades públicas hacen disponibles sus publicaciones, ya sea por correo electrónico, acceso remoto o a través de la Internet.

La primera métrica es el Intervalo de Oportunidad (IO) o el número de días que transcurre desde que la estadística ocurre (“fecha de referencia”) hasta que se conoce (“fecha de recibo”). Por ejemplo, si el 1 de febrero de 2018 el Instituto de Estadísticas publica el *Purchasing Managers Index for Manufacturing* del mes de diciembre de 2017, el IO sería igual a 32 días. El IO sirve como la medida básica de la **oportunidad** de las estadísticas, uno de los criterios de calidad de las estadísticas adoptados por el Instituto.

También denominado como el rezago de los datos o (“data lag”) entre los inversionistas y economistas, la oportunidad de las estadísticas (para la toma de decisiones, entre otros) directamente afecta el provecho que los usuarios derivan. Siguiendo el ejemplo anterior, mientras más cerca de 0 sea el IO, mejor será la oportunidad del Producto Bruto para proyectar los ingresos del Gobierno.

Fechas registradas en el Calendario

- Fecha de referencia* – Día final del período de tiempo cuando la estadística ocurre o al cual la estadística se refiere.
- Fecha recibo* – Día en que el Instituto lo recibe.
- Fecha anticipada* – Día en que se compromete a publicar.

Métricas del acceso rápido a las estadísticas

- Intervalo de Oportunidad* – Número de días que pasan entre la fecha de referencia y la fecha recibo.
 - Nivel de Tardanzas* – Número de días que pasan desde la fecha anticipada hasta la fecha de recibo.
 - Cumplimiento de Puntualidad* – Porcentaje de veces que la fecha de recibo ocurrió en o antes de la fecha anticipada.
-

El IO es una herramienta fundamental en el establecimiento del Calendario porque sirve para desarrollar estimados de futuras fechas de publicación. Además, puede usarse como una métrica de desempeño de los procesos de trabajo. Por ejemplo, un IO en aumento (como el demostrado en la siguiente página) sugiere la necesidad de mejoras en los procesos de trabajo de la unidad de producción estadística.

El Nivel de Tardanzas (NT) es el número de días que pasan desde la fecha anticipada de publicación hasta la fecha de recibo. Por ejemplo, si el Instituto de Estadísticas se compromete a publicar el informe del *Purchasing Managers Index for Manufacturing* el 1 de febrero de 2018, pero en realidad se recibe el 5 de febrero de 2018 la métrica sería igual a 4 días. El Cumplimiento de Puntualidad (CP) es el porcentaje de veces que la estadística se publicó en o antes de la fecha anticipada.

Estas dos métricas sirven como medidas de la **puntualidad** de las estadísticas, otro de los criterios de calidad. En la medida que el tiempo sea 0, en la mayor parte de las publicaciones, los usuarios tienen más confianza en el producto estadístico y a la misma vez tanto usuarios como productores pueden planificar mejor su trabajo.

El ejercicio de anticipar fechas de publicación ayuda a las entidades gubernamentales a identificar proyectos que aceleren la publicación de las estadísticas, recursos adicionales que se necesiten o el asesoramiento que requieran de parte del Instituto.

2. INFORME DE RESULTADOS CALENDARIO 2017

Luego de recibir de parte de las agencias participantes los compromisos sobre las fechas de publicación, el Instituto las publicó en el Calendario a principios de 2017 en su página de [Internet](#).

Entidades participantes en el Calendario 2017

Administración de Seguros de Salud

Autoridad de Energía Eléctrica

Autoridad de los Puertos

Banco Gubernamental de Fomento

Compañía de Comercio y Exportación

Compañía de Fomento Industrial

Compañía de Turismo

Corporación del Fondo del Seguro del Estado

Corporación para la Supervisión y Seguro de Cooperativas

Departamento de Corrección

Departamento de Hacienda

Departamento de Salud

Departamento del Trabajo y Recursos Humanos

Federal Housing Finance Agency

Instituto de Estadísticas

Junta de Planificación

Oficina del Comisionado de Instituciones Financieras

Policía de Puerto Rico

U.S. Bureau of Labor Statistics

U.S. Bureau of Transportation Statistics

U.S. Census Bureau

El Apéndice A contiene los resultados detallados del Calendario 2017 agrupados por estadística, mientras que la Tabla que se presenta a continuación resume los resultados para el año natural 2017.

Resumen de resultados 2017

Estadística	Fuente	Periodos participando 1	Puntualidad		
			Oportunidad IO ²	NT ³	CP ⁴
Producción y consumo de energía eléctrica	Autoridad de Energía Eléctrica	12	29	3	75
Carga y pasajeros aéreos y marítimos	Autoridad de Puertos	4	75	2	25
Producción y ventas de cemento	Banco Gubernamental de Fomento	12	13	2	58
Ventas al detalle	Compañía de Comercio y Exportación	12	160	65	8
Informe del Origen de los registros hoteleros	Compañía de Turismo	11	126	38	27
Movimiento de pasajeros de cruceros en el Viejo San Juan	Compañía de Turismo	9	32	5	50
Ocupación en hoteles en Vieques	Compañía de Turismo	6	72	3	36
Puerto Rico Tourism Company Monthly Statistics Report	Compañía de Turismo	12	121	46	25
Datos estadísticos mensuales	Corporación del Fondo del Seguro del Estado	11	54	16	36
Mercado y finanzas de cooperativas de ahorro y crédito	COSSEC	3	99	1	67
Ingresos Netos al Fondo General	Departamento de Hacienda	12	40	20	50
Informe semanal de Enfermedades Arbovirales	Departamento de Salud	52	17	1	94
Puerto Rico HIV AIDS Surveillance Summary	Departamento de Salud	12	7	1	75
Desempleo por municipio	Departamento del Trabajo y Recursos Humanos	10	34	2	70
Empleo asalariado no agrícola	Departamento del Trabajo y Recursos Humanos	11	22	0	100
Empleo y desempleo	Departamento del Trabajo y Recursos Humanos	11	22	0	100
Índice de precios al consumidor	Departamento del Trabajo y Recursos Humanos	10	26	3	80
House Price Quarterly Index	Federal Housing Finance Agency	4	55	0	100
Comercio externo	Instituto de Estadísticas	12	38	0	92
Estadísticas de Puestos Ocupados en Gobierno	Instituto de Estadísticas	10	65	8	67
Índice de Costo de Vida	Instituto de Estadísticas	3	104	33	33
Purchasing Managers Index for Manufacturing	Instituto de Estadísticas	12	32	0	92
Apéndice estadístico del Informe económico al Gobernador	Junta de Planificación	1	253	37	0
Balanza de pagos	Junta de Planificación	1	281	7	0
Estadísticas seleccionadas de comercio exterior	Junta de Planificación	1	306	90	0
Estadísticas seleccionadas de la industria de la construcción	Junta de Planificación	1	295	0	100
External Trade Statistics	Junta de Planificación	1	419	203	0
Ingreso y producto	Junta de Planificación	1	260	17	0
Mercado y finanzas de instituciones financieras	OCIF	4	83	9	50
Accidentes fatales	Policía de Puerto Rico	6	36	23	0
Delitos tipo I	Policía de Puerto Rico	12	10	1	83
Business Employment Dynamics	U.S. Bureau of Labor Statistics	4	212	0	100
Regional and State Employment and Unemployment	U.S. Bureau of Labor Statistics	12	22	0	100
County Business Pattern	U.S. Census Bureau	1	770	0	100
Encuesta sobre la Comunidad - Estimado de 1 año	U.S. Census Bureau	1	257	0	100
Encuesta sobre la Comunidad - Estimados de 5 años	U.S. Census Bureau	1	341	0	100
Encuesta sobre la Comunidad - PUMS Estimado 1 año	U.S. Census Bureau	1	292	0	100
Encuesta sobre la Comunidad - PUMS Estimado 5 años	U.S. Census Bureau	1	385	0	100
Estimado anual de la población total por municipios	U.S. Census Bureau	1	265	0	100
Estimado anual de la población total Puerto Rico	U.S. Census Bureau	1	172	0	100
Estimado anual de población edad y sexo para municipios	U.S. Census Bureau	1	356	0	100
Airline Carrier Statistics	U.S. Bureau of Transportation Statistics	12	75	0	100

1. Número de veces que se registró la fecha de recibo

2. Intervalo de Oportunidad (en número de días) registrado en promedio durante el tiempo en que participó del proyecto.

3. Nivel de Tardanza (en número de días) registrado en promedio durante el tiempo en que participó del proyecto.

4. Por ciento de las veces en que se recibió la estadística en o antes de la fecha anticipada de publicación.

3. SISTEMA DE SUSCRIPCIONES A INFORMES

El [Sistema de suscripciones a informes](#) es un servicio gratuito que le permite al usuario suscribirse para recibir en su correo electrónico de manera recurrente algunas de las estadísticas más importantes de Puerto Rico. El Sistema además otorga mayor transparencia al acceso y a la divulgación de las estadísticas de Puerto Rico. De esta manera, adelantamos nuestra agenda de facilitar el acceso de los ciudadanos a los informes que produce el Gobierno de Puerto Rico.

Aunque es administrado por el Instituto, cada entidad gubernamental es responsable de producir el informe. El Instituto está en proceso de evaluar la calidad de las estadísticas contenidas en estos informes, en conformidad con los criterios de calidad de las estadísticas que el Instituto y el Comité de Coordinación de Estadísticas han adoptado mediante reglamentación.

A propósito de los 10 años de operación del Sistema de suscripciones a informes estadísticos se incluye dos tabulaciones: total de envíos por informe y suscriptores; y el total de envíos de suscripciones.

TOTAL DE ENVÍOS POR SUSCRIPCIONES Y SUSCRIPTORES POR INFORME (2008-2017)

INFORME	AGENCIA	INFORMES ENVIADOS 2008-2017	SUSCRIPTORES
Precios Prevalcientes de Mayoristas de Gasolina	DACO	254,357 (15.9%)	373
Informe estadístico del registro de corporaciones	Departamento de Estado	163,179 (10.2%)	336
Comunicados e informes especiales	Instituto de Estadísticas	143,724 (9.0%)	1125
Empleo y desempleo	DTRH	90,872 (5.7%)	1323
Desempleo por municipio	DTRH	70,411 (4.4%)	1133
Delitos tipo I	Policía de Puerto Rico	63,492 (4.0%)	1030
Índice de precios al consumidor	DTRH	62,805 (3.9%)	997
Ventas al detalle	Compañía de Comercio/Exportación	53,140 (3.3%)	863
Puerto Rico Tourism Company Monthly Statistics Report	Compañía de Turismo	52,784 (3.3%)	907
Ingresos netos al Fondo General	Departamento de Hacienda	50,351 (3.1%)	783
Empleo asalariado no agrícola	DTRH	47,268 (3.0%)	766
Informe del Origen de los registros hoteleros	Compañía de Turismo	44,910 (2.8%)	727
Resumen económico	Junta de Planificación	43,477 (2.7%)	1228
Regional and State Employment and Unemployment	U.S. Bureau of Labor Statistics	43,182 (2.7%)	737
Informe semanal de enfermedades arbovirales	Departamento de Salud	41,583 (2.6%)	262
Quiebras	U.S. Bankruptcy Court	35,655 (2.2%)	704
Producción y consumo de energía eléctrica	Autoridad de Energía Eléctrica	35,090 (2.2%)	692
Accidentes fatales	Policía de Puerto Rico	34,623 (2.2%)	689
Producción y ventas de cemento	Banco Gubernamental de Fomento	34,559 (2.2%)	550
Purchasing Managers Index for Manufacturing	Instituto de Estadísticas	26,839 (1.7%)	496
Ocupación en hoteles en Vieques	Compañía de Turismo	24,633 (1.5%)	571
Población correccional	Departamento de Corrección	23,686 (1.5%)	687
Promociones	Compañía de Fomento Industrial	23,391 (1.5%)	590
Ingresos y egresos en las instituciones correccionales	Departamento de Corrección	23,246 (1.5%)	614
Mercado y finanzas de instituciones financieras	OCIF	18,401 (1.1%)	776
Movimiento de pasajeros de cruceros en el Viejo San Juan	Compañía de Turismo	14,655 (0.9%)	506
Mercado y finanzas de cooperativas de ahorro y crédito	COSSEC	14,595 (0.9%)	404
Estadísticas semanales sobre reclamos al Seguro por Desempleo	U.S. Department of Labor	14,223 (0.9%)	160
Comercio externo	Instituto de Estadísticas	13,404 (0.8%)	364
Carga y pasajeros aéreos y marítimos	Autoridad de los Puertos	12,552 (0.8%)	673
Puerto Rico HIV AIDS Surveillance Summary	Departamento de Salud	10,753 (0.7%)	296
Estadísticas de puestos ocupados en gobierno	Instituto de Estadísticas	9,897 (0.6%)	340
House Price Quarterly Index	Federal Housing Finance Agency	4,489 (0.3%)	353
Índice de Costo de Vida	Instituto de Estadísticas	1,037 (0.1%)	258

TOTAL DE ENVÍOS POR SUSCRIPCIONES (AÑO NATURAL)

	2008	2009	2010	2011	2012	2013	2014	2015	2016	2017	TOTAL
ENERO	-	57	3,100	4,470	4,614	10,085	22,126	22,455	22,043	24,107	113,057
FEBRERO	-	37	4,021	5,281	5,935	10,236	15,665	20,699	25,383	26,339	113,596
MARZO	-	81	5,107	7,758	9,143	14,442	28,355	30,647	27,641	35,488	158,662
ABRIL	-	54	3,055	5,282	9,680	17,009	26,239	27,054	30,238	23,014	141,625
MAYO	-	95	3,187	5,430	9,419	15,479	31,953	20,887	25,863	28,722	141,035
JUNIO	-	766	4,256	5,482	9,417	15,459	23,580	24,800	35,348	28,998	148,106
JULIO	-	1,985	2,565	6,182	7,084	-	22,975	22,960	21,231	29,360	114,342
AGOSTO	-	2,148	4,022	6,898	11,235	2,902	24,800	17,717	28,139	31,524	129,385
SEPTIEMBRE	-	2,017	4,343	6,672	11,200	20,525	31,354	18,954	27,754	17,861	140,679
OCTUBRE	-	3,208	3,623	6,881	9,968	16,442	26,567	18,794	26,493	12,964	124,940
NOVIEMBRE	22	2,488	4,066	6,637	9,596	17,011	19,047	17,000	24,997	19,507	120,371
DICIEMBRE	25	2,778	6,669	8,129	10,698	17,832	21,855	21,228	34,767	32,411	156,392
TOTAL	47	15,714	48,014	75,102	107,988	157,421	294,516	263,195	329,897	310,295	1,602,189

TOTAL DE ENVIOS POR SUSCRIPCIONES (2008-2017)

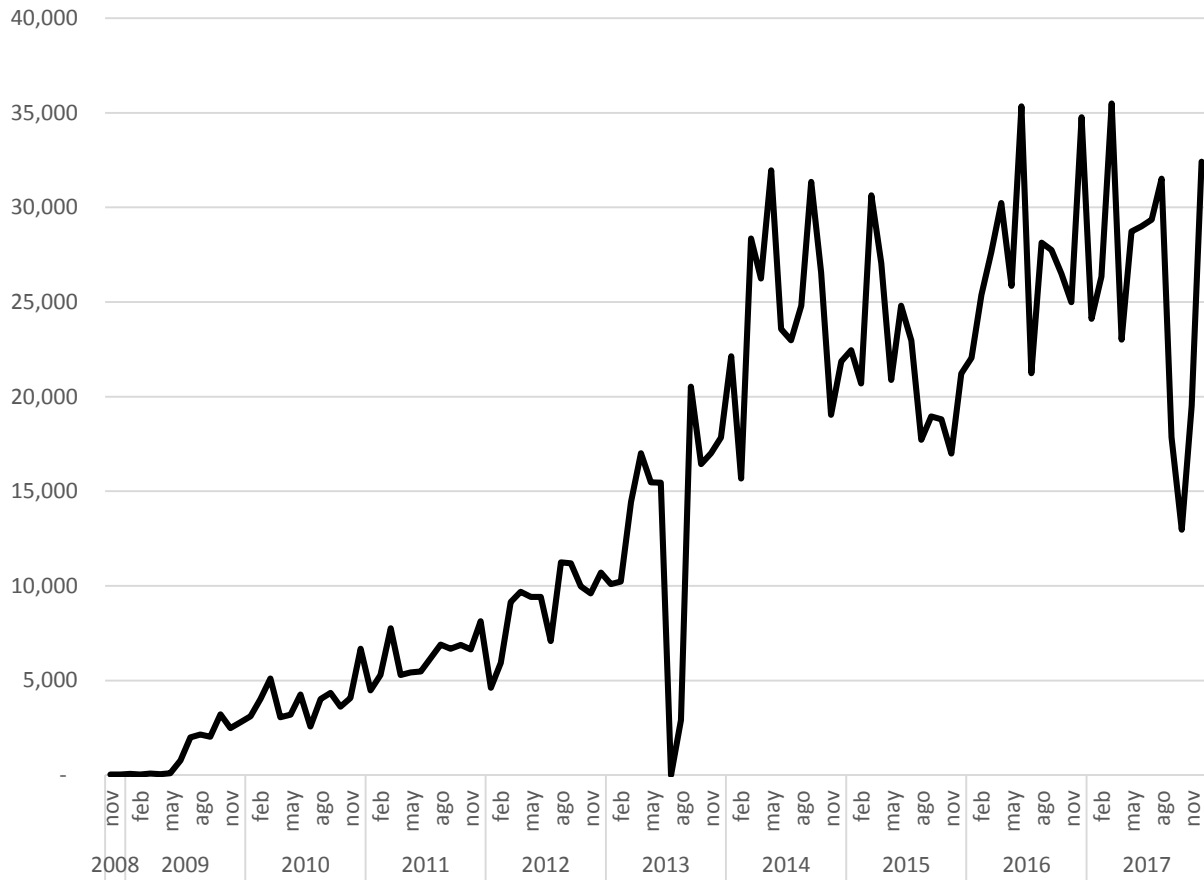



Apéndice A

Autoridad de Energía Eléctrica (AEE)*Producción y consumo de energía eléctrica*

Fecha de referencia	Fechas de publicación (d-m-a)		Intervalo de oportunidad	Nivel de tardanzas
	Anticipada	Recibo		
dic.-16	31-ene.-2017	31-ene.-2017	31	0
ene.-17	1-mar.-2017	23-feb.-2017	23	0
feb.-17	29-mar.-2017	29-mar.-2017	29	0
mar.-17	2-may.-2017	2-may.-2017	32	0
abr.-17	30-may.-2017	17-may.-2017	17	0
may.-17	29-jun.-2017	19-jun.-2017	19	0
jun.-17	1-ago.-2017	22-jul.-2017	22	0
jul.-17	29-ago.-2017	29-ago.-2017	29	0
ago.-17	29-sep.-2017	17-oct.-2017	47	18
sep.-17	31-oct.-2017	15-nov.-2017	46	15
oct.-17	29-nov.-2017	7-dic.-2017	37	8
nov.-17	29-dic.-2017	21-dic.-2017	21	0
Intervalo de Oportunidad (promedio)				29
Nivel de Tardanzas (promedio)				3
Cumplimiento de puntualidad				75%

Autoridad de los Puertos (APPR)*Carga y pasajeros aéreos y marítimos*

Fecha de referencia	Fechas de publicación (d-m-a)		Intervalo de oportunidad	Nivel de tardanzas
	Anticipada	Recibo		
4to trimestre 2016	14-mar.-2017	17-mar.-2017	76	3
1er trimestre 2017	13-jun.-2017	13-jun.-2017	74	0
2do trimestre 2017	12-sep.-2017	14-sep.-2017	76	2
3er trimestre 2017	12-dic.-2017	14-dic.-2017	75	2
Intervalo de Oportunidad (promedio)				75
Nivel de Tardanzas (promedio)				2
Cumplimiento de puntualidad				25%

Banco Gubernamental de Fomento (BGF)*Producción y ventas de cemento*

Fecha de referencia	Fechas de publicación (d-m-a)		Intervalo de oportunidad	Nivel de tardanzas
	Anticipada	Recibo		
dic.-16	12-ene.-2017	13-ene.-2017	13	1
ene.-17	13-feb.-2017	13-feb.-2017	13	0
feb.-17	13-mar.-2017	9-mar.-2017	9	0
mar.-17	12-abr.-2017	20-abr.-2017	20	8
abr.-17	12-may.-2017	12-may.-2017	12	0
may.-17	12-jun.-2017	6-jun.-2017	6	0
jun.-17	12-jul.-2017	10-jul.-2017	10	0
jul.-17	14-ago.-2017	4-ago.-2017	4	0
ago.-17	12-sep.-2017	13-sep.-2017	13	1
sep.-17	12-oct.-2017	27-oct.-2017	27	15
oct.-17	13-nov.-2017	17-nov.-2017	17	4
nov.-17	12-dic.-2017	7-dic.-2017	7	0

Intervalo de Oportunidad (promedio)	13
Nivel de Tardanzas (promedio)	2
Cumplimiento de puntualidad	58%

Compañía de Comercio y Exportación (CCE)*Ventas al detalle*

Fecha de referencia	Fechas de publicación (d-m-a)		Intervalo de oportunidad	Nivel de tardanzas
	Anticipada	Recibo		
sep.-16	4-ene.-2017	27-dic.-2016	88	0
oct.-16	2-feb.-2017	11-jul.-2017	253	159
nov.-16	7-mar.-2017	11-jul.-2017	223	126
dic.-16	4-abr.-2017	11-jul.-2017	192	98
ene.-17	5-may.-2017	7-ago.-2017	188	94
feb.-17	2-jun.-2017	7-ago.-2017	160	66
mar.-17	5-jul.-2017	7-ago.-2017	129	33
abr.-17	2-ago.-2017	25-oct.-2017	178	84
may.-17	5-sep.-2017	25-oct.-2017	147	50
jun.-17	3-oct.-2017	25-oct.-2017	117	22
jul.-17	2-nov.-2017	15-dic.-2017	137	43
ago.-17	5-dic.-2017	15-dic.-2017	106	10

Intervalo de Oportunidad (promedio)	160
Nivel de Tardanzas (promedio)	65
Cumplimiento de puntualidad	8%

Compañía de Turismo (CTPR)*Informe del origen de los registros hoteleros*

Fecha de referencia	Fechas de publicación (d-m-a)		Intervalo de oportunidad	Nivel de tardanzas
	Anticipada	Recibo		
oct.-16	3-feb.-2017	21-feb.-2017	113	18
nov.-16	7-mar.-2017	24-may.-2017	175	78
dic.-16	5-abr.-2017	24-may.-2017	144	49
ene.-17	9-may.-2017	24-ago.-2017	205	107
feb.-17	6-jun.-2017	24-ago.-2017	177	79
mar.-17	5-jul.-2017	24-ago.-2017	146	50
abr.-17	3-ago.-2017	24-ago.-2017	116	21
may.-17	5-sep.-2017	25-ago.-2017	86	0
jun.-17	3-oct.-2017	30-ago.-2017	61	0
jul.-17	3-nov.-2017	15-sep.-2017	46	0
ago.-17	5-dic.-2017	26-dic.-2017	117	21

Intervalo de Oportunidad (promedio)	126
Nivel de Tardanzas (promedio)	38
Cumplimiento de puntualidad	27%

Compañía de Turismo (CTPR)*Monthly Statistics Report*

Fecha de referencia	Fechas de publicación (d-m-a)		Intervalo de oportunidad	Nivel de tardanzas
	Anticipada	Recibo		
oct.-16	18-ene.-2017	18-ene.-2017	79	0
nov.-16	17-feb.-2017	22-may.-2017	173	94
dic.-16	21-mar.-2017	24-may.-2017	144	64
ene.-17	20-abr.-2017	30-ago.-2017	211	132
feb.-17	18-may.-2017	30-ago.-2017	183	104
mar.-17	20-jun.-2017	30-ago.-2017	152	71
abr.-17	18-jul.-2017	30-ago.-2017	122	43
may.-17	18-ago.-2017	30-ago.-2017	91	12
jun.-17	19-sep.-2017	30-ago.-2017	61	0
jul.-17	18-oct.-2017	15-sep.-2017	46	0
ago.-17	21-nov.-2017	13-dic.-2017	104	22
sep.-17	19-dic.-2017	26-dic.-2017	87	7

Intervalo de Oportunidad (promedio)	121
Nivel de Tardanzas (promedio)	46
Cumplimiento de puntualidad	25%

Compañía de Turismo (CTPR)*Movimiento de pasajeros de cruceros en el Viejo San Juan*

Fecha de referencia	Fechas de publicación (d-m-a)		Intervalo de oportunidad	Nivel de tardanzas
	Anticipada	Recibo		
nov.-16	10-ene.-2017	1-feb.-2017	63	22
dic.-16	8-feb.-2017	21-feb.-2017	52	13
ene.-17	13-mar.-2017	21-feb.-2017	21	0
feb.-17	11-abr.-2017	23-mar.-2017	23	0
mar.-17	9-may.-2017	26-abr.-2017	26	0
abr.-17	8-jun.-2017	15-may.-2017	15	0
may.-17	11-jul.-2017	17-jul.-2017	47	6
jun.-17	8-ago.-2017	25-jul.-2017	25	0
jul.-17	8-sep.-2017	17-ago.-2017	17	0
ago.-17	10-oct.-2017		No se ha publicado.	
sep.-17	8-nov.-2017		No se ha publicado.	
oct.-17	12-dic.-2017		No se ha publicado.	
Intervalo de Oportunidad (promedio)				32
Nivel de Tardanzas (promedio)				5
Cumplimiento de puntualidad				50%

Compañía de Turismo (CTPR)*Ocupación de hoteles en Vieques*

Fecha de referencia	Fechas de publicación (d-m-a)		Intervalo de oportunidad	Nivel de tardanzas
	Anticipada	Recibo		
oct.-16	31-ene.-2017	1-feb.-2017	93	1
nov.-16	2-mar.-2017	1-feb.-2017	63	0
dic.-16	4-abr.-2017	1-feb.-2017	32	0
ene.-17	3-may.-2017	22-may.-2017	111	19
feb.-17	31-may.-2017	22-may.-2017	83	0
mar.-17	5-jul.-2017	22-may.-2017	52	0
abr.-17	31-jul.-2017		No se ha publicado.	
may.-17	31-ago.-2017		No se ha publicado.	
jun.-17	3-oct.-2017		No se ha publicado.	
jul.-17	31-oct.-2017		No se ha publicado.	
ago.-17	1-dic.-2017		No se ha publicado.	
Intervalo de Oportunidad (promedio)				72
Nivel de Tardanzas (promedio)				3
Cumplimiento de puntualidad				36%



Corporación del Fondo del Seguro del Estado (CFSE)

Datos estadísticos mensuales

Fecha de referencia	Fechas de publicación (d-m-a)		Intervalo de oportunidad	Nivel de tardanzas
	Anticipada	Recibo		
nov.-16	10-ene.-2017	23-ene.-2017	54	13
dic.-16	8-feb.-2017	7-feb.-2017	38	0
ene.-17	10-mar.-2017	13-mar.-2017	41	3
feb.-17	7-abr.-2017	7-abr.-2017	38	0
mar.-17	9-may.-2017	10-may.-2017	40	1
abr.-17	7-jun.-2017	9-jun.-2017	40	2
may.-17	11-jul.-2017	30-jun.-2017	30	0
jun.-17	8-ago.-2017	4-ago.-2017	35	0
jul.-17	7-sep.-2017	20-oct.-2017	81	43
ago.-17	11-oct.-2017	No se ha publicado.		
sep.-17	7-nov.-2017	17-ene.-2018	109	71
oct.-17	8-dic.-2017	25-ene.-2018	86	48

Intervalo de Oportunidad (promedio)

54

Nivel de Tardanzas (promedio)

16

Cumplimiento de puntualidad

36%

Corporación para la Supervisión y Seguro de Cooperativas (COSSEC)

Mercado y finanzas de cooperativas de ahorro y crédito

Fecha de referencia	Fechas de publicación (d-m-a)		Intervalo de oportunidad	Nivel de tardanzas
	Anticipada	Recibo		
4to trimestre 2016	5-abr.-2017	30-mar.-2017	89	0
1er trimestre 2017	5-jul.-2017	27-jun.-2017	88	3
2do trimestre 2017	3-oct.-2017	27-oct.-2017	119	0

Intervalo de Oportunidad (promedio)

99

Nivel de Tardanzas (promedio)

1

Cumplimiento de puntualidad

67%

Departamento de Hacienda (DH)*Ingresos netos al fondo general*

Fecha de referencia	Fechas de publicación (d-m-a)		Intervalo de oportunidad	Nivel de tardanzas
	Anticipada	Recibo		
dic.-16	19-ene.-2017	1-feb.-2017	32	13
ene.-17	21-feb.-2017	17-feb.-2017	17	0
feb.-17	21-mar.-2017	21-mar.-2017	21	0
mar.-17	19-abr.-2017	20-abr.-2017	20	1
abr.-17	19-may.-2017	19-may.-2017	19	0
may.-17	19-jun.-2017	19-jun.-2017	19	0
jun.-17	20-jul.-2017	20-jul.-2017	20	0
jul.-17	22-ago.-2017	21-ago.-2017	21	0
ago.-17	19-sep.-2017	31-dic.-2017	122	103
sep.-17	19-oct.-2017	31-dic.-2017	92	73
oct.-17	21-nov.-2017	31-dic.-2017	61	40
nov.-17	19-dic.-2017	31-dic.-2017	31	12
Intervalo de Oportunidad (promedio)				40
Nivel de Tardanzas (promedio)				20
Cumplimiento de puntualidad				50%

Departamento de Salud (DS)*HIV/AIDS Surveillance Reports*

Fecha de referencia	Fechas de publicación (d-m-a)		Intervalo de oportunidad	Nivel de tardanzas
	Anticipada	Recibo		
dic.-16	11-ene.-2017	10-ene.-2017	10	0
ene.-17	9-feb.-2017	3-feb.-2017	3	0
feb.-17	9-mar.-2017	3-mar.-2017	3	0
mar.-17	11-abr.-2017	3-abr.-2017	3	0
abr.-17	9-may.-2017	3-may.-2017	3	0
may.-17	9-jun.-2017	1-jun.-2017	1	0
jun.-17	11-jul.-2017	6-jul.-2017	6	0
jul.-17	9-ago.-2017	3-ago.-2017	3	0
ago.-17	11-sep.-2017	12-sep.-2017	12	1
sep.-17	11-oct.-2017	16-oct.-2017	16	5
oct.-17	9-nov.-2017	8-nov.-2017	8	0
nov.-17	11-dic.-2017	12-dic.-2017	12	1
Intervalo de Oportunidad (promedio)				7
Nivel de Tardanzas (promedio)				1
Cumplimiento de puntualidad				75%



Departamento de Salud y CDC

Informe semanal de vigilancia del dengue

Fecha de referencia	Fechas de publicación (d-m-a)		Intervalo de oportunidad	Nivel de tardanzas
	Anticipada	Recibo		
Semana 49 2016	9-ene.-2017	23-dic.-2016	15	0
Semana 50 2016	13-ene.-2017	30-dic.-2016	15	0
Semana 51 2016	20-ene.-2017	5-ene.-2017	14	0
Semana 52 2016	27-ene.-2017	17-ene.-2017	17	0
Semana 1 2017	3-feb.-2017	20-ene.-2017	13	0
Semana 2 2017	10-feb.-2017	27-ene.-2017	13	0
Semana 3 2017	17-feb.-2017	3-feb.-2017	13	0
Semana 4 2017	24-feb.-2017	9-feb.-2017	12	0
Semana 5 2017	3-mar.-2017	17-feb.-2017	13	0
Semana 6 2017	10-mar.-2017	23-feb.-2017	12	0
Semana 7 2017	17-mar.-2017	3-mar.-2017	13	0
Semana 8 2017	24-mar.-2017	9-mar.-2017	12	0
Semana 9 2017	31-mar.-2017	16-mar.-2017	12	0
Semana 10 2017	7-abr.-2017	24-mar.-2017	13	0
Semana 11 2017	14-abr.-2017	31-mar.-2017	13	0
Semana 12 2017	21-abr.-2017	7-abr.-2017	13	0
Semana 13 2017	28-abr.-2017	17-abr.-2017	16	0
Semana 14 2017	5-may.-2017	24-abr.-2017	16	0
Semana 15 2017	12-may.-2017	3-may.-2017	18	0
Semana 16 2017	19-may.-2017	8-may.-2017	16	0
Semana 17 2017	26-may.-2017	12-may.-2017	13	0
Semana 18 2017	2-jun.-2017	19-may.-2017	13	0
Semana 19 2017	9-jun.-2017	26-may.-2017	13	0
Semana 20 2017	16-jun.-2017	2-jun.-2017	13	0
Semana 21 2017	23-jun.-2017	9-jun.-2017	13	0
Semana 22 2017	30-jun.-2017	16-jun.-2017	13	0
Semana 23 2017	7-jul.-2017	23-jun.-2017	13	0
Semana 24 2017	14-jul.-2017	30-jun.-2017	13	0
Semana 25 2017	21-jul.-2017	7-jul.-2017	13	0
Semana 26 2017	28-jul.-2017	17-jul.-2017	16	0
Semana 27 2017	4-ago.-2017	21-jul.-2017	13	0
Semana 28 2017	11-ago.-2017	28-jul.-2017	13	0
Semana 29 2017	18-ago.-2017	4-ago.-2017	13	0
Semana 30 2017	25-ago.-2017	11-ago.-2017	13	0
Semana 31 2017	1-sep.-2017	18-ago.-2017	13	0
Semana 32 2017	8-sep.-2017	25-ago.-2017	13	0
Semana 33 2017	15-sep.-2017	1-sep.-2017	13	0
Semana 34 2017	22-sep.-2017	15-sep.-2017	20	0
Semana 35 2017	29-sep.-2017	15-sep.-2017	13	0
Semana 36 2017	6-oct.-2017	27-oct.-2017	48	21
Semana 37 2017	13-oct.-2017	27-oct.-2017	41	14
Semana 38 2017	20-oct.-2017	27-oct.-2017	34	7
Semana 39 2017	27-oct.-2017	27-oct.-2017	27	0
Semana 40 2017	3-nov.-2017	27-oct.-2017	20	0
Semana 41 2017	10-nov.-2017	6-nov.-2017	23	0
Semana 42 2017	17-nov.-2017	13-nov.-2017	23	0
Semana 43 2017	27-nov.-2017	17-nov.-2017	20	0
Semana 44 2017	1-dic.-2017	1-dic.-2017	27	0
Semana 45 2017	8-dic.-2017	1-dic.-2017	20	0
Semana 46 2017	15-dic.-2017	9-dic.-2017	21	0
Semana 47 2017	22-dic.-2017	15-dic.-2017	20	0
Semana 48 2017	29-dic.-2017	22-dic.-2017	20	0
Intervalo de Oportunidad (promedio)				17
Nivel de Tardanzas (promedio)				1
Cumplimiento de puntualidad				94%



Departamento del Trabajo y Recursos Humanos (DTRH)

Desempleo por municipios

Fecha de referencia	Fechas de publicación (d-m-a)		Intervalo de oportunidad	Nivel de tardanzas
	Anticipada	Recibo		
dic.-16	2-feb.-2017	2-feb.-2017	33	0
ene.-17	17-mar.-2017	17-mar.-2017	45	0
feb.-17	5-abr.-2017	5-abr.-2017	36	0
mar.-17	3-may.-2017	3-may.-2017	33	0
abr.-17	31-may.-2017	31-may.-2017	31	0
may.-17	28-jun.-2017	29-jun.-2017	29	1
jun.-17	2-ago.-2017	4-ago.-2017	35	2
jul.-17	30-ago.-2017	30-ago.-2017	30	0
ago.-17	27-sep.-2017	11-oct.-2017	41	14
sep.-17	1-nov.-2017	No se realizó la encuesta debido al paso de los huracanes.		
oct.-17	30-nov.-2017	30-nov.-2017	30	0

Intervalo de Oportunidad (promedio)	34
Nivel de Tardanzas (promedio)	2
Cumplimiento de puntualidad	70%

Departamento del Trabajo y Recursos Humanos (DTRH)

Empleo asalariado no agrícola

Fecha de referencia	Fechas de publicación (d-m-a)		Intervalo de oportunidad	Nivel de tardanzas
	Anticipada	Recibo		
dic.-16	24-ene.-2017	24-ene.-2017	24	0
ene.-17	13-mar.-2017	13-mar.-2017	41	0
feb.-17	24-mar.-2017	24-mar.-2017	24	0
mar.-17	21-abr.-2017	21-abr.-2017	21	0
abr.-17	19-may.-2017	19-may.-2017	19	0
may.-17	16-jun.-2017	16-jun.-2017	16	0
jun.-17	21-jul.-2017	21-jul.-2017	21	0
jul.-17	18-ago.-2017	18-ago.-2017	18	0
ago.-17	15-sep.-2017	15-sep.-2017	15	0
sep.-17	20-oct.-2017	No se realizó la encuesta debido al paso de los huracanes.		
oct.-17	17-nov.-2017	17-nov.-2017	17	0
nov.-17	22-dic.-2017	22-dic.-2017	22	0

Intervalo de Oportunidad (promedio)	22
Nivel de Tardanzas (promedio)	0
Cumplimiento de puntualidad	100%



Departamento del Trabajo y Recursos Humanos (DTRH)

Empleo y desempleo

Fecha de referencia	Fechas de publicación (d-m-a)		Intervalo de oportunidad	Nivel de tardanzas
	Anticipada	Recibo		
dic.-16	24-ene.-2017	24-ene.-2017	24	0
ene.-17	13-mar.-2017	13-mar.-2017	41	0
feb.-17	24-mar.-2017	24-mar.-2017	24	0
mar.-17	21-abr.-2017	21-abr.-2017	21	0
abr.-17	19-may.-2017	19-may.-2017	19	0
may.-17	16-jun.-2017	16-jun.-2017	16	0
jun.-17	21-jul.-2017	21-jul.-2017	21	0
jul.-17	18-ago.-2017	18-ago.-2017	18	0
ago.-17	15-sep.-2017	15-sep.-2017	15	0
sep.-17	20-oct.-2017	No se realizó la encuesta debido al paso de los huracanes.		
oct.-17	17-nov.-2017	17-nov.-2017	17	0
nov.-17	22-dic.-2017	22-dic.-2017	22	0
Intervalo de Oportunidad (promedio)				22
Nivel de Tardanzas (promedio)				0
Cumplimiento de puntualidad				100%

Departamento del Trabajo y Recursos Humanos (DTRH)

Índice de precios al consumidor

Fecha de referencia	Fechas de publicación (d-m-a)		Intervalo de oportunidad	Nivel de tardanzas
	Anticipada	Recibo		
dic.-16	23-ene.-2017	23-ene.-2017	23	0
ene.-17	24-feb.-2017	24-feb.-2017	24	0
feb.-17	24-mar.-2017	24-mar.-2017	24	0
mar.-17	21-abr.-2017	21-abr.-2017	21	0
abr.-17	23-may.-2017	23-may.-2017	23	0
may.-17	23-jun.-2017	23-jun.-2017	23	0
jun.-17	21-jul.-2017	21-jul.-2017	21	0
jul.-17	23-ago.-2017	23-ago.-2017	23	0
ago.-17	22-sep.-2017	18-oct.-2017	48	26
sep.-17	20-oct.-2017	No se realizó la encuesta debido al paso de los huracanes.		
oct.-17	24-nov.-2017	No se realizó la encuesta debido al paso de los huracanes.		
nov.-17	22-dic.-2017	26-dic.-2017	26	4
Intervalo de Oportunidad (promedio)				26
Nivel de Tardanzas (promedio)				3
Cumplimiento de puntualidad				80%



Federal Housing Finance Agency

House Price Quarterly Index

Fecha de referencia	Fechas de publicación (d-m-a)		Intervalo de oportunidad	Nivel de tardanzas
	Anticipada	Recibo		
4to trim. 2016	23-feb.-2017	23-feb.-2017	54	0
1er trim. 2017	24-may.-2017	24-may.-2017	54	0
2do trim. 2017	22-ago.-2017	22-ago.-2017	53	0
3er trim. 2017	28-nov.-2017	28-nov.-2017	59	0
Intervalo de Oportunidad (promedio)				55
Nivel de Tardanzas (promedio)				0
Cumplimiento de puntualidad				100%

Instituto de Estadísticas

Comercio externo

Fecha de referencia	Fechas de publicación (d-m-a)		Intervalo de oportunidad	Nivel de tardanzas
	Anticipada	Recibo		
nov.-16	11-ene.-2017	8-ene.-2017	39	0
dic.-16	13-feb.-2017	7-feb.-2017	38	0
ene.-17	14-mar.-2017	14-mar.-2017	42	0
feb.-17	11-abr.-2017	6-abr.-2017	37	0
mar.-17	12-may.-2017	5-may.-2017	35	0
abr.-17	12-jun.-2017	5-jun.-2017	36	0
may.-17	12-jul.-2017	7-jul.-2017	37	0
jun.-17	11-ago.-2017	8-ago.-2017	39	0
jul.-17	11-sep.-2017	12-sep.-2017	43	1
ago.-17	12-oct.-2017	5-oct.-2017	35	0
sep.-17	13-nov.-2017	6-nov.-2017	37	0
oct.-17	12-dic.-2017	6-dic.-2017	36	0
Intervalo de Oportunidad (promedio)				38
Nivel de Tardanzas (promedio)				0
Cumplimiento de puntualidad				92%



Instituto de Estadísticas

Estadísticas de puestos ocupados en el gobierno

Fecha de referencia	Fechas de publicación (d-m-a)		Intervalo de oportunidad	Nivel de tardanzas
	Anticipada	Recibo		
nov.-16	26-ene.-2017	26-ene.-2017	57	0
dic.-16	27-feb.-2017	27-feb.-2017	58	0
ene.-17	27-mar.-2017	24-mar.-2017	52	0
feb.-17	26-abr.-2017	26-abr.-2017	57	0
mar.-17	26-may.-2017	26-may.-2017	56	0
abr.-17	26-jun.-2017	25-jun.-2017	56	0
may.-17	26-jul.-2017	26-jul.-2017	56	0
jun.-17	28-ago.-2017	28-ago.-2017	59	0
jul.-17	26-sep.-2017	18-oct.-2017	79	22
ago.-17	26-oct.-2017	27-dic.-2017	118	62
sep.-17	27-nov.-2017		No se ha publicado.	
oct.-17	26-dic.-2017		No se ha publicado.	
Intervalo de Oportunidad (promedio)				65
Nivel de Tardanzas (promedio)				8
Cumplimiento de puntualidad				67%

Instituto de Estadísticas

PRM - Purchasing Managers' Index

Fecha de referencia	Fechas de publicación (d-m-a)		Intervalo de oportunidad	Nivel de tardanzas
	Anticipada	Recibo		
nov.-16	4-ene.-2017	4-ene.-2017	35	0
dic.-16	1-feb.-2017	31-ene.-2017	31	0
ene.-17	1-mar.-2017	1-mar.-2017	29	0
feb.-17	3-abr.-2017	3-abr.-2017	34	0
mar.-17	1-may.-2017	1-may.-2017	31	0
abr.-17	1-jun.-2017	1-jun.-2017	32	0
may.-17	3-jul.-2017	5-jul.-2017	35	2
jun.-17	1-ago.-2017	1-ago.-2017	32	0
jul.-17	1-sep.-2017	31-ago.-2017	31	0
ago.-17	2-oct.-2017	2-oct.-2017	32	0
sep.-17	1-nov.-2017	1-nov.-2017	32	0
oct.-17	1-dic.-2017	1-dic.-2017	31	0
Intervalo de Oportunidad (promedio)				32
Nivel de Tardanzas (promedio)				0
Cumplimiento de puntualidad				92%

Instituto de Estadísticas*Índice de costo de vida*

Fecha de referencia	Fechas de publicación (d-m-a)		Intervalo de oportunidad	Nivel de tardanzas
	Anticipada	Recibo		
1er trimestre 2017	20-jun.-2017	19-jun.-2017	80	0
2do trimestre 2017	20-sep.-2017	29-nov.-2017	152	70
3er trimestre 2017	20-nov.-2017	19-dic.-2017	80	29
Intervalo de Oportunidad (promedio)				104
Nivel de Tardanzas (promedio)				33
Cumplimiento de puntualidad				33%

Oficina del Comisionado de Instituciones Financieras (OCIF)*Mercado y finanzas de instituciones financieras*

Fecha de referencia	Fechas de publicación (d-m-a)		Intervalo de oportunidad	Nivel de tardanzas
	Anticipada	Recibo		
4to trimestre 2016	14-mar.-2017	14-mar.-2017	73	0
1er trimestre 2017	13-jun.-2017	15-jun.-2017	76	2
2do trimestre 2017	12-sep.-2017	12-sep.-2017	74	0
3er trimestre 2017	12-dic.-2017	16-ene.-2018	108	35
Intervalo de Oportunidad (promedio)				83
Nivel de Tardanzas (promedio)				9
Cumplimiento de puntualidad				50%

Policía de Puerto Rico (PPR)*Accidentes fatales*

Fecha de referencia	Fechas de publicación (d-m-a)		Intervalo de oportunidad	Nivel de tardanzas
	Anticipada	Recibo		
dic.-16	8-feb.-2017	22-feb.-2017	53	14
ene.-17	8-feb.-2017	22-feb.-2017	22	14
feb.-17	8-mar.-2017	21-mar.-2017	21	13
mar.-17	7-abr.-2017	10-jun.-2017	71	64
abr.-17	9-may.-2017	10-jun.-2017	41	32
may.-17	8-jun.-2017	10-jun.-2017	10	2
jun.-17	10-jul.-2017		No se ha publicado.	
jul.-17	8-ago.-2017		No se ha publicado.	
ago.-17	8-sep.-2017		No se ha publicado.	
sep.-17	10-oct.-2017		No se ha publicado.	
oct.-17	7-nov.-2017		No se ha publicado.	
nov.-17	8-dic.-2017		No se ha publicado.	
Intervalo de Oportunidad (promedio)				36
Nivel de Tardanzas (promedio)				23
Cumplimiento de puntualidad				0%

Policía de Puerto Rico (PPR)*Delitos tipo I*

Fecha de referencia	Fechas de publicación (d-m-a)		Intervalo de oportunidad	Nivel de tardanzas
	Anticipada	Recibo		
dic.-16	12-ene.-2017	12-ene.-2017	12	0
ene.-17	9-feb.-2017	7-feb.-2017	7	0
feb.-17	10-mar.-2017	9-mar.-2017	9	0
mar.-17	10-abr.-2017	6-abr.-2017	6	0
abr.-17	11-may.-2017	11-may.-2017	11	0
may.-17	9-jun.-2017	7-jun.-2017	7	0
jun.-17	12-jul.-2017	10-jul.-2017	10	0
jul.-17	9-ago.-2017	9-ago.-2017	9	0
ago.-17	11-sep.-2017	18-sep.-2017	18	7
sep.-17	11-oct.-2017	18-oct.-2017	18	7
oct.-17	10-nov.-2017	6-nov.-2017	6	0
nov.-17	8-dic.-2017	8-dic.-2017	8	0

Intervalo de Oportunidad (promedio)

10

Nivel de Tardanzas (promedio)

1

Cumplimiento de puntualidad

83%

U.S. Bureau of Labor Statistics (BLS)*Business Employment Dynamics*

Fecha de referencia	Fechas de publicación (d-m-a)		Intervalo de oportunidad	Nivel de tardanzas
	Anticipada	Recibo		
2do trim. 2016	25-ene.-2017	25-ene.-2017	209	0
3er trim. 2016	26-abr.-2017	26-abr.-2017	208	0
4to trim. 2016	26-jul.-2017	26-jul.-2017	207	0
1er trim. 2017	8-nov.-2017	8-nov.-2017	222	0

Intervalo de Oportunidad (promedio)

212

Nivel de Tardanzas (promedio)

0

Cumplimiento de puntualidad

100%

U.S. Bureau of Labor Statistics (BLS)*Regional and State Employment and Unemployment*

Fecha de referencia	Fechas de publicación (d-m-a)		Intervalo de oportunidad	Nivel de tardanzas
	Anticipada	Recibo		
dic.-16	24-ene.-2017	24-ene.-2017	24	0
ene.-17	13-mar.-2017	13-mar.-2017	41	0
feb.-17	24-mar.-2017	24-mar.-2017	24	0
mar.-17	21-abr.-2017	21-abr.-2017	21	0
abr.-17	19-may.-2017	19-may.-2017	19	0
may.-17	16-jun.-2017	16-jun.-2017	16	0
jun.-17	21-jul.-2017	21-jul.-2017	21	0
jul.-17	18-ago.-2017	18-ago.-2017	18	0
ago.-17	15-sep.-2017	15-sep.-2017	15	0
sep.-17	20-oct.-2017	20-oct.-2017	20	0
oct.-17	17-nov.-2017	17-nov.-2017	17	0
nov.-17	22-dic.-2017	22-dic.-2017	22	0
Intervalo de Oportunidad (promedio)				22
Nivel de Tardanzas (promedio)				0
Cumplimiento de puntualidad				100%

U.S. Bureau of Transportation Statistics*Airline Carrier Statistics*

Fecha de referencia	Fechas de publicación (d-m-a)		Intervalo de oportunidad	Nivel de tardanzas
	Anticipada	Recibo		
oct.-16	12-ene.-2017	12-ene.-2017	73	0
nov.-16	16-feb.-2017	16-feb.-2017	78	0
dic.-16	16-mar.-2017	16-mar.-2017	75	0
ene.-17	20-abr.-2017	20-abr.-2017	79	0
feb.-17	11-may.-2017	11-may.-2017	72	0
mar.-17	16-jun.-2017	16-jun.-2017	77	0
abr.-17	14-jul.-2017	14-jul.-2017	75	0
may.-17	10-ago.-2017	10-ago.-2017	71	0
jun.-17	15-sep.-2017	15-sep.-2017	77	0
jul.-17	13-oct.-2017	13-oct.-2017	74	0
ago.-17	16-nov.-2017	16-nov.-2017	77	0
sep.-17	14-dic.-2017	14-dic.-2017	75	0
Intervalo de Oportunidad (promedio)				75
Nivel de Tardanzas (promedio)				0
Cumplimiento de puntualidad				100%



Informes de frecuencia anual

Fecha de referencia	Fechas de publicación (d-m-a)		Intervalo de oportunidad	Nivel de tardanzas
	Anticipada	Recibo		
<i>Junta de Planificación - Apéndice estadístico del Informe económico al Gobernador</i>				
AF 2015-16	1-feb.-2017	10-mar.-2017	253	37
<i>Junta de Planificación - Balanza de pagos</i>				
AF 2015-16	31-mar.-2017	7-abr.-2017	281	7
<i>Junta de Planificación - Estadísticas seleccionadas de comercio exterior</i>				
AF 2015-16	1-feb.-2017	2-may.-2017	306	90
<i>Junta de Planificación - Estadísticas seleccionadas de la industria de la construcción</i>				
AF 2015-16	2-may.-2017	21-abr.-2017	295	0
<i>Junta de Planificación - External Trade Statistics</i>				
AF 2015-16	1-feb.-2017	23-ago.-2017	419	203
<i>Junta de Planificación - Ingreso y producto</i>				
AF 2015-16	28-feb.-2017	17-mar.-2017	260	17
<i>U.S. Census Bureau - County Business Pattern</i>				
2015	28-abr.-2017	20-abr.-2017	770	0
<i>U.S. Census Bureau - Encuesta sobre la Comunidad - Estimado de 1 año</i>				
2016	28-sep.-2017	14-sep.-2017	257	0
<i>U.S. Census Bureau - Encuesta sobre la Comunidad - Estimados de 5 años</i>				
2012-2016	7-dic.-2017	7-dic.-2017	341	0
<i>U.S. Census Bureau - Encuesta sobre la Comunidad - PUMS Estimado 1 año</i>				
2016	26-oct.-2017	19-oct.-2017	292	0
<i>U.S. Census Bureau - Encuesta sobre la Comunidad - PUMS Estimado 5 años</i>				
2011-2015	19-ene.-2017	19-ene.-2017	385	0
<i>U.S. Census Bureau - Estimado Anual de la Población Total por Municipios</i>				
1-jul.-2016	23-mar.-2017	23-mar.-2017	265	0
<i>U.S. Census Bureau - Estimado Anual de Población Edad y Sexo para Municipios</i>				
1-jul.-2016	29-jun.-2017	22-jun.-2017	356	0
<i>U.S. Census Bureau - Estimado Anual de la Población Total Puerto Rico</i>				
1-jul.-2017	21-dic.-2017	20-dic.-2017	172	0



Apéndice B



Fecha de publicación (en o antes)	Título del informe	Fuente	Periodo de referencia
<u>Enero</u>			
2-ene.-18	<i>Purchasing Managers Index for Manufacturing</i>	Instituto de Estadísticas	nov.-17
4-ene.-18	Movimiento de pasajeros de cruceros en el Viejo San Juan	Compañía de Turismo	nov.-17
5-ene.-18	Informe Semanal de Enfermedades Abovirales (ArboV)	Departamento de Salud	Semana 51 2017
8-ene.-18	Ventas al Detalle	Compañía de Comercio y Exportación	ago.-17
8-ene.-18	Población correccional	Departamento de Corrección	nov.-17
8-ene.-18	HIV AIDS Surveillance Reports	Departamento de Salud	dic.-17
8-ene.-18	Comercio Externo	Instituto de Estadísticas	nov.-17
9-ene.-18	Beneficiarios Plan de Salud Gobierno y Platino	Administración de Seguros de Salud	nov.-17
10-ene.-18	Delitos tipo I	Policía de Puerto Rico	dic.-17
11-ene.-18	Datos estadísticos mensuales de CFSE	Corporación del Fondo del Seguro del Estado	nov.-17
12-ene.-18	Informe Semanal de Enfermedades Abovirales (ArboV)	Departamento de Salud	Semana 52 2017
12-ene.-18	Ingresos y egresos en las instituciones correccionales	Departamento de Corrección	nov.-17
12-ene.-18	<i>Airline Carrier Statistics (domestic flights)</i>	<i>U.S. Bureau of Transportation Statistics</i>	oct.-17
16-ene.-18	Monthly Statistics Report	Compañía de Turismo	sep.-17
16-ene.-18	Accidentes fatales	Policía de Puerto Rico	dic.-17
18-ene.-18	Informe del origen de los registros hoteleros	Compañía de Turismo	sep.-17
19-ene.-18	Informe Semanal de Enfermedades Abovirales (ArboV)	Departamento de Salud	Semana 1 2018
19-ene.-18	Producción y ventas de cemento	Banco Gubernamental de Fomento	dic.-17
19-ene.-18	Promociones	Compañía de Fomento Industrial	oct.-17
22-ene.-18	Ingresos netos al fondo general	Departamento de Hacienda	dic.-17
23-ene.-18	<i>State Employment and Unemployment</i>	<i>U.S. Bureau of Labor Statistics</i>	dic.-17
23-ene.-18	Empleo asalariado no agrícola	Departamento del Trabajo y Recursos Humanos	dic.-17
23-ene.-18	Empleo y desempleo	Departamento del Trabajo y Recursos Humanos	dic.-17
24-ene.-18	Business Employment Dynamics	<i>U.S. Bureau of Labor Statistics</i>	2do trim. 2017
24-ene.-18	Ocupación de hoteles en Vieques	Compañía de Turismo	oct.-17
26-ene.-18	Informe Semanal de Enfermedades Abovirales (ArboV)	Departamento de Salud	Semana 2 2018
26-ene.-18	Estadísticas de Puestos Ocupados en Gobierno	Instituto de Estadísticas	nov.-17
26-ene.-18	Índice de precios al consumidor	Departamento del Trabajo y Recursos Humanos	dic.-17
30-ene.-18	Producción y consumo de energía eléctrica	Autoridad de Energía Eléctrica	dic.-17
<u>Febrero</u>			
1-feb.-18	<i>Purchasing Managers Index for Manufacturing</i>	Instituto de Estadísticas	dic.-17
1-feb.-18	Apéndice Estadístico Informe Económico al Gobernador	Junta de Planificación	AF 2016-17
1-feb.-18	Estadísticas seleccionadas de comercio exterior	Junta de Planificación	AF 2016-17
1-feb.-18	External Trade Statistics	Junta de Planificación	AF 2016-17
2-feb.-18	Informe Semanal de Enfermedades Abovirales (ArboV)	Departamento de Salud	Semana 3 2018
5-feb.-18	Movimiento de pasajeros de cruceros en el Viejo San Juan	Compañía de Turismo	dic.-17
6-feb.-18	Desempleo por municipio	Departamento del Trabajo y Recursos Humanos	dic.-17
7-feb.-18	Ventas al Detalle	Compañía de Comercio y Exportación	sep.-17
7-feb.-18	Comercio Externo	Instituto de Estadísticas	dic.-17
8-feb.-18	Población correccional	Departamento de Corrección	dic.-17
8-feb.-18	HIV AIDS Surveillance Reports	Departamento de Salud	ene.-18
9-feb.-18	Informe Semanal de Enfermedades Abovirales (ArboV)	Departamento de Salud	Semana 4 2018
9-feb.-18	Promociones	Compañía de Fomento Industrial	nov.-17
9-feb.-18	Beneficiarios Plan de Salud Gobierno y Platino	Administración de Seguros de Salud	dic.-17
12-feb.-18	Datos estadísticos mensuales de CFSE	Corporación del Fondo del Seguro del Estado	dic.-17
12-feb.-18	Ingresos y egresos en las instituciones correccionales	Departamento de Corrección	dic.-17
12-feb.-18	Delitos tipo I	Policía de Puerto Rico	ene.-18
13-feb.-18	Monthly Statistics Report	Compañía de Turismo	oct.-17
14-feb.-18	Accidentes fatales	Policía de Puerto Rico	ene.-18
15-feb.-18	<i>Airline Carrier Statistics (domestic flights)</i>	<i>U.S. Bureau of Transportation Statistics</i>	nov.-17
16-feb.-18	Informe Semanal de Enfermedades Abovirales (ArboV)	Departamento de Salud	Semana 5 2018
16-feb.-18	Producción y ventas de cemento	Banco Gubernamental de Fomento	ene.-18
20-feb.-18	Informe del origen de los registros hoteleros	Compañía de Turismo	oct.-17
21-feb.-18	Ingresos netos al fondo general	Departamento de Hacienda	ene.-18
23-feb.-18	Informe Semanal de Enfermedades Abovirales (ArboV)	Departamento de Salud	Semana 6 2018
23-feb.-18	Índice de precios al consumidor	Departamento del Trabajo y Recursos Humanos	ene.-18
23-feb.-18	Ocupación de hoteles en Vieques	Compañía de Turismo	nov.-17
26-feb.-18	Estadísticas de Puestos Ocupados en Gobierno	Instituto de Estadísticas	dic.-17
27-feb.-18	<i>Quarterly House Price Index</i>	<i>Federal Housing Finance Agency</i>	4to trim. 2017



Fecha de publicación (en o antes)	Título del informe	Fuente	Periodo de referencia
<u>Marzo</u>			
1-mar.-18	<i>Purchasing Managers Index for Manufacturing</i>	Instituto de Estadísticas	ene.-18
1-mar.-18	Promociones	Compañía de Fomento Industrial	dic.-17
1-mar.-18	Ingreso y Producto	Junta de Planificación	AF 2016-17
5-mar.-18	Informe Semanal de Enfermedades Abovirales (ArboV)	Departamento de Salud	Semana 7 2018
5-mar.-18	Producción y consumo de energía eléctrica	Autoridad de Energía Eléctrica	ene.-18
7-mar.-18	Movimiento de pasajeros de cruceros en el Viejo San Juan	Compañía de Turismo	ene.-18
8-mar.-18	Comercio Externo	Instituto de Estadísticas	ene.-18
8-mar.-18	HIV AIDS Surveillance Reports	Departamento de Salud	feb.-18
9-mar.-18	Informe Semanal de Enfermedades Abovirales (ArboV)	Departamento de Salud	Semana 8 2018
12-mar.-18	Ventas al Detalle	Compañía de Comercio y Exportación	oct.-17
12-mar.-18	Población correccional	Departamento de Corrección	ene.-18
12-mar.-18	<i>State Employment and Unemployment</i>	<i>U.S. Bureau of Labor Statistics</i>	ene.-18
12-mar.-18	Delitos tipo I	Policía de Puerto Rico	feb.-18
12-mar.-18	Empleo asalariado no agrícola	Departamento del Trabajo y Recursos Humanos	ene.-18
12-mar.-18	Empleo y desempleo	Departamento del Trabajo y Recursos Humanos	ene.-18
12-mar.-18	Beneficiarios Plan de Salud Gobierno y Platino	Administración de Seguros de Salud	ene.-18
14-mar.-18	Datos estadísticos mensuales de CFSE	Corporación del Fondo del Seguro del Estado	ene.-18
14-mar.-18	Accidentes fatales	Policía de Puerto Rico	feb.-18
15-mar.-18	Carga y pasajeros aéreos y marítimos	Autoridad de los Puertos	1o trimestre 2017
15-mar.-18	Ingresos y egresos en las instituciones correccionales	Departamento de Corrección	ene.-18
15-mar.-18	<i>Airline Carrier Statistics (domestic flights)</i>	<i>U.S. Bureau of Transportation Statistics</i>	dic.-17
15-mar.-18	Monthly Statistics Report	Compañía de Turismo	nov.-17
15-mar.-18	Mercado y Finanzas de Instituciones Financieras	Oficina del Comisionado de Instituciones Financieras	4to trim. 2017
16-mar.-18	Informe Semanal de Enfermedades Abovirales (ArboV)	Departamento de Salud	Semana 9 2018
16-mar.-18	Producción y ventas de cemento	Banco Gubernamental de Fomento	feb.-18
16-mar.-18	Promociones	Compañía de Fomento Industrial	ene.-18
16-mar.-18	Desempleo por municipio	Departamento del Trabajo y Recursos Humanos	ene.-18
20-mar.-18	Informe del origen de los registros hoteleros	Compañía de Turismo	nov.-17
21-mar.-18	Ingresos netos al fondo general	Departamento de Hacienda	feb.-18
23-mar.-18	Informe Semanal de Enfermedades Abovirales (ArboV)	Departamento de Salud	Semana 10 2018
23-mar.-18	<i>State Employment and Unemployment</i>	<i>U.S. Bureau of Labor Statistics</i>	feb.-18
23-mar.-18	Empleo asalariado no agrícola	Departamento del Trabajo y Recursos Humanos	feb.-18
23-mar.-18	Empleo y desempleo	Departamento del Trabajo y Recursos Humanos	feb.-18
26-mar.-18	Estadísticas de Puestos Ocupados en Gobierno	Instituto de Estadísticas	ene.-18
26-mar.-18	Ocupación de hoteles en Vieques	Compañía de Turismo	dic.-17
29-mar.-18	Índice de precios al consumidor	Departamento del Trabajo y Recursos Humanos	feb.-18
30-mar.-18	Estimado Anual de la Población Total por Municipios	<i>U.S. Census Bureau</i>	1-jul.-17
<u>Abril</u>			
2-abr.-18	Informe Semanal de Enfermedades Abovirales (ArboV)	Departamento de Salud	Semana 11 2018
2-abr.-18	Producción y consumo de energía eléctrica	Autoridad de Energía Eléctrica	feb.-18
2-abr.-18	<i>Purchasing Managers Index for Manufacturing</i>	Instituto de Estadísticas	feb.-18
2-abr.-18	Mercado y Finanzas de Coop. Ahorro y Crédito	Corporación para la Supervisión y Seguro de Cooperativas	4to trim. 2017
2-abr.-18	Balanza de pagos	Junta de Planificación	AF 2016-17
4-abr.-18	Desempleo por municipio	Departamento del Trabajo y Recursos Humanos	feb.-18
4-abr.-18	Movimiento de pasajeros de cruceros en el Viejo San Juan	Compañía de Turismo	feb.-18
6-abr.-18	Informe Semanal de Enfermedades Abovirales (ArboV)	Departamento de Salud	Semana 12 2018
6-abr.-18	Comercio Externo	Instituto de Estadísticas	feb.-18
6-abr.-18	Promociones	Compañía de Fomento Industrial	feb.-18
9-abr.-18	Ventas al Detalle	Compañía de Comercio y Exportación	nov.-17
9-abr.-18	Población correccional	Departamento de Corrección	feb.-18
9-abr.-18	Beneficiarios Plan de Salud Gobierno y Platino	Administración de Seguros de Salud	feb.-18
9-abr.-18	HIV AIDS Surveillance Reports	Departamento de Salud	mar.-18
10-abr.-18	Delitos tipo I	Policía de Puerto Rico	mar.-18
11-abr.-18	Datos estadísticos mensuales de CFSE	Corporación del Fondo del Seguro del Estado	feb.-18
12-abr.-18	Ingresos y egresos en las instituciones correccionales	Departamento de Corrección	feb.-18
12-abr.-18	<i>Airline Carrier Statistics (domestic flights)</i>	<i>U.S. Bureau of Transportation Statistics</i>	ene.-18
13-abr.-18	Informe Semanal de Enfermedades Abovirales (ArboV)	Departamento de Salud	Semana 13 2018
16-abr.-18	Monthly Statistics Report	Compañía de Turismo	dic.-17
16-abr.-18	Accidentes fatales	Policía de Puerto Rico	mar.-18
20-abr.-18	Informe Semanal de Enfermedades Abovirales (ArboV)	Departamento de Salud	Semana 14 2018
20-abr.-18	Producción y ventas de cemento	Banco Gubernamental de Fomento	mar.-18
20-abr.-18	<i>State Employment and Unemployment</i>	<i>U.S. Bureau of Labor Statistics</i>	mar.-18
20-abr.-18	Promociones	Compañía de Fomento Industrial	mar.-18
20-abr.-18	Empleo asalariado no agrícola	Departamento del Trabajo y Recursos Humanos	mar.-18
20-abr.-18	Empleo y desempleo	Departamento del Trabajo y Recursos Humanos	mar.-18
20-abr.-18	Informe del origen de los registros hoteleros	Compañía de Turismo	dic.-17
23-abr.-18	Ingresos netos al fondo general	Departamento de Hacienda	mar.-18
25-abr.-18	Business Employment Dynamics	<i>U.S. Bureau of Labor Statistics</i>	3er trim. 2017
26-abr.-18	Estadísticas de Puestos Ocupados en Gobierno	Instituto de Estadísticas	feb.-18
26-abr.-18	Ocupación de hoteles en Vieques	Compañía de Turismo	ene.-18
27-abr.-18	Informe Semanal de Enfermedades Abovirales (ArboV)	Departamento de Salud	Semana 15 2018
27-abr.-18	Índice de precios al consumidor	Departamento del Trabajo y Recursos Humanos	mar.-18
30-abr.-18	Producción y consumo de energía eléctrica	Autoridad de Energía Eléctrica	mar.-18



Fecha de publicación (en o antes)	Título del informe	Fuente	Periodo de referencia
<u>Mayo</u>			
1-may.-18	County Business Pattern	U.S. Census Bureau	2016
1-may.-18	<i>Purchasing Managers Index for Manufacturing</i>	Instituto de Estadísticas	mar.-18
1-may.-18	Estadísticas seleccionadas de industria de construcción	Junta de Planificación	AF 2016-17
2-may.-18	Desempleo por municipio	Departamento del Trabajo y Recursos Humanos	mar.-18
4-may.-18	Informe Semanal de Enfermedades Abovirales (ArboV)	Departamento de Salud	Semana 16 2018
4-may.-18	Comercio Externo	Instituto de Estadísticas	mar.-18
7-may.-18	Movimiento de pasajeros de cruceros en el Viejo San Juan	Compañía de Turismo	mar.-18
8-may.-18	HIV AIDS Surveillance Reports	Departamento de Salud	abr.-18
9-may.-18	Población correccional	Departamento de Corrección	mar.-18
10-may.-18	Ventas al Detalle	Compañía de Comercio y Exportación	dic.-17
10-may.-18	<i>Airline Carrier Statistics (domestic flights)</i>	U.S. Bureau of Transportation Statistics	feb.-18
10-may.-18	Delitos tipo I	Policía de Puerto Rico	abr.-18
10-may.-18	Beneficiarios Plan de Salud Gobierno y Platino	Administración de Seguros de Salud	mar.-18
11-may.-18	Informe Semanal de Enfermedades Abovirales (ArboV)	Departamento de Salud	Semana 17 2018
11-may.-18	Promociones	Compañía de Fomento Industrial	abr.-18
14-may.-18	Datos estadísticos mensuales de CFSE	Corporación del Fondo del Seguro del Estado	mar.-18
14-may.-18	Ingresos y egresos en las instituciones correccionales	Departamento de Corrección	mar.-18
14-may.-18	Accidentes fatales	Policía de Puerto Rico	abr.-18
16-may.-18	Monthly Statistics Report	Compañía de Turismo	ene.-18
18-may.-18	Informe Semanal de Enfermedades Abovirales (ArboV)	Departamento de Salud	Semana 18 2018
18-may.-18	<i>State Employment and Unemployment</i>	U.S. Bureau of Labor Statistics	abr.-18
18-may.-18	Empleo asalariado no agrícola	Departamento del Trabajo y Recursos Humanos	abr.-18
18-may.-18	Empleo y desempleo	Departamento del Trabajo y Recursos Humanos	abr.-18
21-may.-18	Informe del origen de los registros hoteleros	Compañía de Turismo	ene.-18
21-may.-18	Ingresos netos al fondo general	Departamento de Hacienda	abr.-18
24-may.-18	<i>Quarterly House Price Index</i>	Federal Housing Finance Agency	1er trim. 2018
24-may.-18	Índice de precios al consumidor	Departamento del Trabajo y Recursos Humanos	abr.-18
24-may.-18	Ocupación de hoteles en Vieques	Compañía de Turismo	feb.-18
25-may.-18	Informe Semanal de Enfermedades Abovirales (ArboV)	Departamento de Salud	Semana 19 2018
25-may.-18	Producción y ventas de cemento	Banco Gubernamental de Fomento	abr.-18
29-may.-18	Estadísticas de Puestos Ocupados en Gobierno	Instituto de Estadísticas	mar.-18
30-may.-18	Producción y consumo de energía eléctrica	Autoridad de Energía Eléctrica	abr.-18
30-may.-18	Desempleo por municipio	Departamento del Trabajo y Recursos Humanos	abr.-18
<u>Junio</u>			
1-jun.-18	Informe Semanal de Enfermedades Abovirales (ArboV)	Departamento de Salud	Semana 20 2018
1-jun.-18	<i>Purchasing Managers Index for Manufacturing</i>	Instituto de Estadísticas	abr.-18
4-jun.-18	Movimiento de pasajeros de cruceros en el Viejo San Juan	Compañía de Turismo	abr.-18
7-jun.-18	Comercio Externo	Instituto de Estadísticas	abr.-18
8-jun.-18	Informe Semanal de Enfermedades Abovirales (ArboV)	Departamento de Salud	Semana 21 2018
8-jun.-18	Población correccional	Departamento de Corrección	abr.-18
8-jun.-18	HIV AIDS Surveillance Reports	Departamento de Salud	may.-18
11-jun.-18	Datos estadísticos mensuales de CFSE	Corporación del Fondo del Seguro del Estado	abr.-18
11-jun.-18	Ventas al Detalle	Compañía de Comercio y Exportación	ene.-18
11-jun.-18	Delitos tipo I	Policía de Puerto Rico	may.-18
11-jun.-18	Beneficiarios Plan de Salud Gobierno y Platino	Administración de Seguros de Salud	abr.-18
12-jun.-18	Ingresos y egresos en las instituciones correccionales	Departamento de Corrección	abr.-18
13-jun.-18	Carga y pasajeros aéreos y marítimos	Autoridad de los Puertos	er trimestre 2018
13-jun.-18	Monthly Statistics Report	Compañía de Turismo	feb.-18
13-jun.-18	Mercado y Finanzas de Instituciones Financieras	Oficina del Comisionado de Instituciones Financieras	1er trim. 2018
14-jun.-18	<i>Airline Carrier Statistics (domestic flights)</i>	U.S. Bureau of Transportation Statistics	mar.-18
14-jun.-18	Accidentes fatales	Policía de Puerto Rico	may.-18
15-jun.-18	Informe Semanal de Enfermedades Abovirales (ArboV)	Departamento de Salud	Semana 22 2018
15-jun.-18	<i>State Employment and Unemployment</i>	U.S. Bureau of Labor Statistics	may.-18
15-jun.-18	Promociones	Compañía de Fomento Industrial	may.-18
15-jun.-18	Empleo asalariado no agrícola	Departamento del Trabajo y Recursos Humanos	may.-18
15-jun.-18	Empleo y desempleo	Departamento del Trabajo y Recursos Humanos	may.-18
18-jun.-18	Informe del origen de los registros hoteleros	Compañía de Turismo	feb.-18
20-jun.-18	Índice de Costo de Vida	Instituto de Estadísticas	1er trim. 2018
21-jun.-18	Ingresos netos al fondo general	Departamento de Hacienda	may.-18
22-jun.-18	Informe Semanal de Enfermedades Abovirales (ArboV)	Departamento de Salud	Semana 23 2018
22-jun.-18	Producción y ventas de cemento	Banco Gubernamental de Fomento	may.-18
22-jun.-18	Índice de precios al consumidor	Departamento del Trabajo y Recursos Humanos	may.-18
25-jun.-18	Ocupación de hoteles en Vieques	Compañía de Turismo	mar.-18
26-jun.-18	Estadísticas de Puestos Ocupados en Gobierno	Instituto de Estadísticas	abr.-18
27-jun.-18	Desempleo por municipio	Departamento del Trabajo y Recursos Humanos	may.-18
29-jun.-18	Informe Semanal de Enfermedades Abovirales (ArboV)	Departamento de Salud	Semana 24 2018
29-jun.-18	Mercado y Finanzas de Coop. Ahorro y Crédito	Corporación para la Supervisión y Seguro de Cooperativas	1er trim. 2018
29-jun.-18	Estimado Anual de Población Edad y Sexo para Municipios	U.S. Census Bureau	1-jul.-17



Fecha de publicación (en o antes)	Título del informe	Fuente	Periodo de referencia
<u>Julio</u>			
2-jul.-18	Producción y consumo de energía eléctrica	Autoridad de Energía Eléctrica	may.-18
2-jul.-18	<i>Purchasing Managers Index for Manufacturing</i>	Instituto de Estadísticas	may.-18
5-jul.-18	Movimiento de pasajeros de cruceros en el Viejo San Juan	Compañía de Turismo	may.-18
6-jul.-18	Informe Semanal de Enfermedades Abovirales (ArboV)	Departamento de Salud	Semana 25 2018
9-jul.-18	Ventas al Detalle	Compañía de Comercio y Exportación	feb.-18
9-jul.-18	Población correccional	Departamento de Corrección	may.-18
9-jul.-18	Comercio Externo	Instituto de Estadísticas	may.-18
9-jul.-18	HIV AIDS Surveillance Reports	Departamento de Salud	jun.-18
10-jul.-18	Delitos tipo I	Policía de Puerto Rico	jun.-18
10-jul.-18	Beneficiarios Plan de Salud Gobierno y Platino	Administración de Seguros de Salud	may.-18
12-jul.-18	Datos estadísticos mensuales de CFSE	Corporación del Fondo del Seguro del Estado	may.-18
13-jul.-18	Informe Semanal de Enfermedades Abovirales (ArboV)	Departamento de Salud	Semana 26 2018
13-jul.-18	Ingresos y egresos en las instituciones correccionales	Departamento de Corrección	may.-18
13-jul.-18	<i>Airline Carrier Statistics (domestic flights)</i>	<i>U.S. Bureau of Transportation Statistics</i>	abr.-18
16-jul.-18	Monthly Statistics Report	Compañía de Turismo	mar.-18
16-jul.-18	Accidentes fatales	Policía de Puerto Rico	jun.-18
17-jul.-18	Promociones	Compañía de Fomento Industrial	jun.-18
19-jul.-18	Informe del origen de los registros hoteleros	Compañía de Turismo	mar.-18
20-jul.-18	Informe Semanal de Enfermedades Abovirales (ArboV)	Departamento de Salud	Semana 27 2018
20-jul.-18	Producción y ventas de cemento	Banco Gubernamental de Fomento	jun.-18
20-jul.-18	<i>State Employment and Unemployment</i>	<i>U.S. Bureau of Labor Statistics</i>	jun.-18
20-jul.-18	Empleo asalariado no agrícola	Departamento del Trabajo y Recursos Humanos	jun.-18
20-jul.-18	Empleo y desempleo	Departamento del Trabajo y Recursos Humanos	jun.-18
23-jul.-18	Ingresos netos al fondo general	Departamento de Hacienda	jun.-18
24-jul.-18	Ocupación de hoteles en Vieques	Compañía de Turismo	abr.-18
25-jul.-18	Business Employment Dynamics	<i>U.S. Bureau of Labor Statistics</i>	4to trim. 2017
25-jul.-18	Indice de precios al consumidor	Departamento del Trabajo y Recursos Humanos	jun.-18
26-jul.-18	Estadísticas de Puestos Ocupados en Gobierno	Instituto de Estadísticas	may.-18
27-jul.-18	Informe Semanal de Enfermedades Abovirales (ArboV)	Departamento de Salud	Semana 28 2018
30-jul.-18	Producción y consumo de energía eléctrica	Autoridad de Energía Eléctrica	jun.-18
<u>Agosto</u>			
1-ago.-18	<i>Purchasing Managers Index for Manufacturing</i>	Instituto de Estadísticas	jun.-18
1-ago.-18	Desempleo por municipio	Departamento del Trabajo y Recursos Humanos	jun.-18
3-ago.-18	Informe Semanal de Enfermedades Abovirales (ArboV)	Departamento de Salud	Semana 29 2018
6-ago.-18	Comercio Externo	Instituto de Estadísticas	jun.-18
6-ago.-18	Movimiento de pasajeros de cruceros en el Viejo San Juan	Compañía de Turismo	jun.-18
8-ago.-18	Ventas al Detalle	Compañía de Comercio y Exportación	mar.-18
8-ago.-18	Población correccional	Departamento de Corrección	jun.-18
8-ago.-18	HIV AIDS Surveillance Reports	Departamento de Salud	jul.-18
9-ago.-18	Beneficiarios Plan de Salud Gobierno y Platino	Administración de Seguros de Salud	jun.-18
10-ago.-18	Informe Semanal de Enfermedades Abovirales (ArboV)	Departamento de Salud	Semana 30 2018
10-ago.-18	Delitos tipo I	Policía de Puerto Rico	jul.-18
13-ago.-18	Datos estadísticos mensuales de CFSE	Corporación del Fondo del Seguro del Estado	jun.-18
13-ago.-18	Ingresos y egresos en las instituciones correccionales	Departamento de Corrección	jun.-18
13-ago.-18	Monthly Statistics Report	Compañía de Turismo	abr.-18
14-ago.-18	Accidentes fatales	Policía de Puerto Rico	jul.-18
16-ago.-18	<i>Airline Carrier Statistics (domestic flights)</i>	<i>U.S. Bureau of Transportation Statistics</i>	may.-18
17-ago.-18	Informe Semanal de Enfermedades Abovirales (ArboV)	Departamento de Salud	Semana 31 2018
17-ago.-18	Producción y ventas de cemento	Banco Gubernamental de Fomento	jul.-18
17-ago.-18	<i>State Employment and Unemployment</i>	<i>U.S. Bureau of Labor Statistics</i>	jul.-18
17-ago.-18	Promociones	Compañía de Fomento Industrial	jul.-18
17-ago.-18	Empleo asalariado no agrícola	Departamento del Trabajo y Recursos Humanos	jul.-18
17-ago.-18	Empleo y desempleo	Departamento del Trabajo y Recursos Humanos	jul.-18
20-ago.-18	Informe del origen de los registros hoteleros	Compañía de Turismo	abr.-18
21-ago.-18	Ingresos netos al fondo general	Departamento de Hacienda	jul.-18
23-ago.-18	<i>Quarterly House Price Index</i>	<i>Federal Housing Finance Agency</i>	2do trim. 2018
24-ago.-18	Informe Semanal de Enfermedades Abovirales (ArboV)	Departamento de Salud	Semana 32 2018
24-ago.-18	Indice de precios al consumidor	Departamento del Trabajo y Recursos Humanos	jul.-18
24-ago.-18	Ocupación de hoteles en Vieques	Compañía de Turismo	may.-18
27-ago.-18	Estadísticas de Puestos Ocupados en Gobierno	Instituto de Estadísticas	jun.-18
29-ago.-18	Desempleo por municipio	Departamento del Trabajo y Recursos Humanos	jul.-18
30-ago.-18	Producción y consumo de energía eléctrica	Autoridad de Energía Eléctrica	jul.-18
31-ago.-18	Informe Semanal de Enfermedades Abovirales (ArboV)	Departamento de Salud	Semana 33 2018



Fecha de publicación (en o antes)	Título del informe	Fuente	Periodo de referencia
<u>Septiembre</u>			
4-sep.-18	<i>Purchasing Managers Index for Manufacturing</i>	Instituto de Estadísticas	jul.-18
4-sep.-18	Movimiento de pasajeros de cruceros en el Viejo San Juan	Compañía de Turismo	jul.-18
5-sep.-18	Comercio Externo	Instituto de Estadísticas	jul.-18
7-sep.-18	Informe Semanal de Enfermedades Abovirales (ArboV)	Departamento de Salud	Semana 34 2018
7-sep.-18	Ventas al Detalle	Compañía de Comercio y Exportación	abr.-18
7-sep.-18	HIV AIDS Surveillance Reports	Departamento de Salud	ago.-18
10-sep.-18	Población correccional	Departamento de Corrección	jul.-18
10-sep.-18	Beneficiarios Plan de Salud Gobierno y Platino	Administración de Seguros de Salud	jul.-18
11-sep.-18	Datos estadísticos mensuales de CFSE	Corporación del Fondo del Seguro del Estado	jul.-18
11-sep.-18	Delitos tipo I	Policía de Puerto Rico	ago.-18
12-sep.-18	Carga y pasajeros aéreos y marítimos	Autoridad de los Puertos	lo trimestre 2018
12-sep.-18	Ingresos y egresos en las instituciones correccionales	Departamento de Corrección	jul.-18
12-sep.-18	Mercado y Finanzas de Instituciones Financieras	Oficina del Comisionado de Instituciones Financieras	2do trim. 2018
13-sep.-18	Monthly Statistics Report	Compañía de Turismo	may.-18
13-sep.-18	Accidentes fatales	Policía de Puerto Rico	ago.-18
14-sep.-18	Informe Semanal de Enfermedades Abovirales (ArboV)	Departamento de Salud	Semana 35 2018
14-sep.-18	<i>Airline Carrier Statistics (domestic flights)</i>	<i>U. S. Bureau of Transportation Statistics</i>	jun.-18
18-sep.-18	Promociones	Compañía de Fomento Industrial	ago.-18
18-sep.-18	Informe del origen de los registros hoteleros	Compañía de Turismo	may.-18
20-sep.-18	Índice de Costo de Vida	Instituto de Estadísticas	2do trim. 2018
20-sep.-18	Ingresos netos al fondo general	Departamento de Hacienda	ago.-18
21-sep.-18	Informe Semanal de Enfermedades Abovirales (ArboV)	Departamento de Salud	Semana 36 2018
21-sep.-18	Producción y ventas de cemento	Banco Gubernamental de Fomento	ago.-18
21-sep.-18	<i>State Employment and Unemployment</i>	<i>U. S. Bureau of Labor Statistics</i>	ago.-18
21-sep.-18	Empleo asalariado no agrícola	Departamento del Trabajo y Recursos Humanos	ago.-18
21-sep.-18	Empleo y desempleo	Departamento del Trabajo y Recursos Humanos	ago.-18
24-sep.-18	Ocupación de hoteles en Vieques	Compañía de Turismo	jun.-18
25-sep.-18	Índice de precios al consumidor	Departamento del Trabajo y Recursos Humanos	ago.-18
27-sep.-18	Estadísticas de Puestos Ocupados en Gobierno	Instituto de Estadísticas	jul.-18
28-sep.-18	Informe Semanal de Enfermedades Abovirales (ArboV)	Departamento de Salud	Semana 37 2018
28-sep.-18	Mercado y Finanzas de Coop. Ahorro y Crédito	Corporación para la Supervisión y Seguro de Cooperativas	2do trim. 2018
28-sep.-18	Encuesta sobre la Comunidad - Estimados de 1 año	<i>U. S. Census Bureau</i>	2017
<u>Octubre</u>			
1-oct.-18	Producción y consumo de energía eléctrica	Autoridad de Energía Eléctrica	ago.-18
1-oct.-18	<i>Purchasing Managers Index for Manufacturing</i>	Instituto de Estadísticas	ago.-18
3-oct.-18	Desempleo por municipio	Departamento del Trabajo y Recursos Humanos	ago.-18
5-oct.-18	Informe Semanal de Enfermedades Abovirales (ArboV)	Departamento de Salud	Semana 38 2018
5-oct.-18	Movimiento de pasajeros de cruceros en el Viejo San Juan	Compañía de Turismo	ago.-18
9-oct.-18	Ventas al Detalle	Compañía de Comercio y Exportación	may.-18
9-oct.-18	Población correccional	Departamento de Corrección	ago.-18
9-oct.-18	Comercio Externo	Instituto de Estadísticas	ago.-18
9-oct.-18	Beneficiarios Plan de Salud Gobierno y Platino	Administración de Seguros de Salud	ago.-18
9-oct.-18	HIV AIDS Surveillance Reports	Departamento de Salud	sep.-18
10-oct.-18	Delitos tipo I	Policía de Puerto Rico	sep.-18
11-oct.-18	Datos estadísticos mensuales de CFSE	Corporación del Fondo del Seguro del Estado	ago.-18
12-oct.-18	Informe Semanal de Enfermedades Abovirales (ArboV)	Departamento de Salud	Semana 39 2018
12-oct.-18	Ingresos y egresos en las instituciones correccionales	Departamento de Corrección	ago.-18
12-oct.-18	<i>Airline Carrier Statistics (domestic flights)</i>	<i>U. S. Bureau of Transportation Statistics</i>	jul.-18
15-oct.-18	Monthly Statistics Report	Compañía de Turismo	jun.-18
15-oct.-18	Accidentes fatales	Policía de Puerto Rico	sep.-18
18-oct.-18	Promociones	Compañía de Fomento Industrial	sep.-18
18-oct.-18	Informe del origen de los registros hoteleros	Compañía de Turismo	jun.-18
19-oct.-18	Informe Semanal de Enfermedades Abovirales (ArboV)	Departamento de Salud	Semana 40 2018
19-oct.-18	Producción y ventas de cemento	Banco Gubernamental de Fomento	sep.-18
19-oct.-18	<i>State Employment and Unemployment</i>	<i>U. S. Bureau of Labor Statistics</i>	sep.-18
19-oct.-18	Empleo asalariado no agrícola	Departamento del Trabajo y Recursos Humanos	sep.-18
19-oct.-18	Empleo y desempleo	Departamento del Trabajo y Recursos Humanos	sep.-18
22-oct.-18	Ingresos netos al fondo general	Departamento de Hacienda	sep.-18
24-oct.-18	Índice de precios al consumidor	Departamento del Trabajo y Recursos Humanos	sep.-18
24-oct.-18	Ocupación de hoteles en Vieques	Compañía de Turismo	jul.-18
26-oct.-18	Informe Semanal de Enfermedades Abovirales (ArboV)	Departamento de Salud	Semana 41 2018
26-oct.-18	Estadísticas de Puestos Ocupados en Gobierno	Instituto de Estadísticas	ago.-18
30-oct.-18	Producción y consumo de energía eléctrica	Autoridad de Energía Eléctrica	sep.-18
31-oct.-18	Encuesta sobre la Comunidad - 1 year PUMS	<i>U. S. Census Bureau</i>	2017



Fecha de publicación (en o antes)	Título del informe	Fuente	Periodo de referencia
Noviembre			
1-nov.-18	<i>Purchasing Managers Index for Manufacturing</i>	Instituto de Estadísticas	sep.-18
2-nov.-18	Informe Semanal de Enfermedades Abovirales (ArboV)	Departamento de Salud	Semana 42 2018
5-nov.-18	Comercio Externo	Instituto de Estadísticas	sep.-18
5-nov.-18	Movimiento de pasajeros de cruceros en el Viejo San Juan	Compañía de Turismo	sep.-18
6-nov.-18	Desempleo por municipio	Departamento del Trabajo y Recursos Humanos	sep.-18
7-nov.-18	Ventas al Detalle	Compañía de Comercio y Exportación	jun.-18
7-nov.-18	Business Employment Dynamics	<i>U. S. Bureau of Labor Statistics</i>	1er trim. 2018
8-nov.-18	Población correccional	Departamento de Corrección	sep.-18
8-nov.-18	HIV AIDS Surveillance Reports	Departamento de Salud	oct.-18
9-nov.-18	Informe Semanal de Enfermedades Abovirales (ArboV)	Departamento de Salud	Semana 43 2018
9-nov.-18	Beneficiarios Plan de Salud Gobierno y Platino	Administración de Seguros de Salud	sep.-18
13-nov.-18	Datos estadísticos mensuales de CFSE	Corporación del Fondo del Seguro del Estado	sep.-18
13-nov.-18	Delitos tipo I	Policía de Puerto Rico	oct.-18
14-nov.-18	Accidentes fatales	Policía de Puerto Rico	oct.-18
16-nov.-18	Informe Semanal de Enfermedades Abovirales (ArboV)	Departamento de Salud	Semana 44 2018
16-nov.-18	Producción y ventas de cemento	Banco Gubernamental de Fomento	oct.-18
16-nov.-18	<i>State Employment and Unemployment</i>	<i>U. S. Bureau of Labor Statistics</i>	oct.-18
16-nov.-18	<i>Airline Carrier Statistics (domestic flights)</i>	<i>U. S. Bureau of Transportation Statistics</i>	ago.-18
16-nov.-18	Empleo asalariado no agrícola	Departamento del Trabajo y Recursos Humanos	oct.-18
16-nov.-18	Empleo y desempleo	Departamento del Trabajo y Recursos Humanos	oct.-18
20-nov.-18	Índice de Costo de Vida	Instituto de Estadísticas	3er trim. 2018
20-nov.-18	Informe del origen de los registros hoteleros	Compañía de Turismo	jul.-18
20-nov.-18	Monthly Statistics Report	Compañía de Turismo	jul.-18
21-nov.-18	Ingresos netos al fondo general	Departamento de Hacienda	oct.-18
23-nov.-18	Informe Semanal de Enfermedades Abovirales (ArboV)	Departamento de Salud	Semana 45 2018
23-nov.-18	Índice de precios al consumidor	Departamento del Trabajo y Recursos Humanos	oct.-18
26-nov.-18	Estadísticas de Puestos Ocupados en Gobierno	Instituto de Estadísticas	sep.-18
26-nov.-18	Ocupación de hoteles en Vieques	Compañía de Turismo	ago.-18
27-nov.-18	<i>Quarterly House Price Index</i>	<i>Federal Housing Finance Agency</i>	3er trim. 2018
29-nov.-18	Desempleo por municipio	Departamento del Trabajo y Recursos Humanos	oct.-18
30-nov.-18	Informe Semanal de Enfermedades Abovirales (ArboV)	Departamento de Salud	Semana 46 2018
30-nov.-18	Producción y consumo de energía eléctrica	Autoridad de Energía Eléctrica	oct.-18
Diciembre			
3-dic.-18	<i>Purchasing Managers Index for Manufacturing</i>	Instituto de Estadísticas	oct.-18
5-dic.-18	Movimiento de pasajeros de cruceros en el Viejo San Juan	Compañía de Turismo	oct.-18
7-dic.-18	Informe Semanal de Enfermedades Abovirales (ArboV)	Departamento de Salud	Semana 47 2018
7-dic.-18	Comercio Externo	Instituto de Estadísticas	oct.-18
10-dic.-18	Población correccional	Departamento de Corrección	oct.-18
10-dic.-18	Beneficiarios Plan de Salud Gobierno y Platino	Administración de Seguros de Salud	oct.-18
10-dic.-18	HIV AIDS Surveillance Reports	Departamento de Salud	nov.-18
11-dic.-18	Ventas al Detalle	Compañía de Comercio y Exportación	jul.-18
11-dic.-18	Delitos tipo I	Policía de Puerto Rico	nov.-18
12-dic.-18	Datos estadísticos mensuales de CFSE	Corporación del Fondo del Seguro del Estado	oct.-18
13-dic.-18	Carga y pasajeros aéreos y marítimos	Autoridad de los Puertos	er trimestre 2018
13-dic.-18	Ingresos y egresos en las instituciones correccionales	Departamento de Corrección	oct.-18
13-dic.-18	<i>Airline Carrier Statistics (domestic flights)</i>	<i>U. S. Bureau of Transportation Statistics</i>	sep.-18
13-dic.-18	Mercado y Finanzas de Instituciones Financieras	Oficina del Comisionado de Instituciones Financieras	3er trim. 2018
14-dic.-18	Informe Semanal de Enfermedades Abovirales (ArboV)	Departamento de Salud	Semana 48 2018
14-dic.-18	Accidentes fatales	Policía de Puerto Rico	nov.-18
18-dic.-18	Informe del origen de los registros hoteleros	Compañía de Turismo	ago.-18
18-dic.-18	Monthly Statistics Report	Compañía de Turismo	ago.-18
21-dic.-18	Informe Semanal de Enfermedades Abovirales (ArboV)	Departamento de Salud	Semana 49 2018
21-dic.-18	Producción y ventas de cemento	Banco Gubernamental de Fomento	nov.-18
21-dic.-18	<i>State Employment and Unemployment</i>	<i>U. S. Bureau of Labor Statistics</i>	nov.-18
21-dic.-18	Empleo asalariado no agrícola	Departamento del Trabajo y Recursos Humanos	nov.-18
21-dic.-18	Empleo y desempleo	Departamento del Trabajo y Recursos Humanos	nov.-18
21-dic.-18	Ingresos netos al fondo general	Departamento de Hacienda	nov.-18
24-dic.-18	Índice de precios al consumidor	Departamento del Trabajo y Recursos Humanos	nov.-18
24-dic.-18	Ocupación de hoteles en Vieques	Compañía de Turismo	sep.-18
28-dic.-18	Informe Semanal de Enfermedades Abovirales (ArboV)	Departamento de Salud	Semana 50 2018
31-dic.-18	Encuesta sobre la Comunidad - 5 year estimates	<i>U. S. Census Bureau</i>	2013-2017
31-dic.-18	Estimado Anual de la Población Total Puerto Rico 2018	<i>U. S. Census Bureau</i>	1-jul.-18
31-dic.-18	Producción y consumo de energía eléctrica	Autoridad de Energía Eléctrica	nov.-18
31-dic.-18	Mercado y Finanzas de Coop. Ahorro y Crédito	Corporación para la Supervisión y Seguro de Cooperativas	3er trim. 2018