

Estado Libre Asociado de Puerto Rico



**Administración
de Corrección**

***PERFIL DE LA POBLACION CORRECCIONAL
TOTAL SENTENCIADA
AL 30 DE JUNIO DE 2005***

***OFICINA DE DESARROLLO PROGRAMATICO
SECCION ESTADISTICAS***

INTRODUCCION

Este informe recoge las características socioeconómicas y delictivas de la población correccional sentenciada en las instituciones de la Administración de Corrección de Puerto Rico, al 30 de junio de 2005. A esta fecha, el número total de la población sentenciada fue de 12,344; no obstante, se obtuvo información de 6,905 confinados (55.94%); del restante no fue posible obtener datos¹.

La información obtenida está basada en el censo elaborado por las instituciones correccionales para la población sentenciada, al 30 de junio de 2005. La misma es ofrecida por el propio confinado al personal de la institución o se obtiene de los récords de los confinados y es enviada a la Oficina de Planes Programáticos y Estadísticas de la Agencia, la cual se encarga de recopilarla, revisarla y analizarla.

ANÁLISIS²

GÉNERO:

El 95.66% de los confinados estudiados corresponden al sexo masculino y el 4.34% al femenino. (Tabla 1 y Gráfica 1)

EDAD:

La población sentenciada al 30 de junio de 2005, contaba con una edad promedio de 31.65 años. Entre las edades de 16 a 21 años había 365, lo que representa un 5.32% del total de 6,859 que informaron. El 43.09% de los confinados se encontraba en el intervalo de 22 a 29 años. Con 30 años o más se allegó un total de 51.59% casos. En los límites de los datos se encontraban 11 confinados con 16 años y otros 11 con 70 años o más de edad. (Tabla 2 y Gráfica 2)

CARACTERÍSTICAS SOCIALES:

A. Religión:

El 71.52% de los confinados estudiados informó que profesaba alguna religión y un total de 1,847 (28.48%) no practicaba ninguna. (Tabla 2 y Gráfica 3). Hubo 419 (6.07%) casos que no informaron.

¹ Las instituciones de las cuales no se pudo obtener los datos fueron: Anexo Custodia Prot. 352, Hospital Siquiátrico Correccional, Inst. Correc. Zarzal, Institución Regional Metropolitana Bayamón, Anexo 292 Bayamón, Centro Det. Bayamón 1072, Anexo 448 Bayamón, Inst. Bayamón 501, Institución Correccional Ponce, Anexo Custodia Mínima Ponce, Inst. Adultos Ponce, Vivienda Alternativa 246 Ponce, Centro Clasificación Ponce, Proyecto Modelo de Juana Díaz, Campamento Zarzal, Camp. La Pica, Centro Trat. Usuarios Sust. Controladas San Juan, H.A.S. Arecibo, H.A.S. Vega Alta y H.A.S. Fajardo.

² Para efectos de análisis, se utilizaron los datos de los casos que informaron.

B. Estado Civil:

Un 33.51% de la población estudiada se encontraba casada o mantenía algún tipo de relación de pareja, al momento de cometer el delito. Estos se distribuyen de la siguiente manera: casados 1,125, matrimonio consensual 929 y en concubinato 123. Las personas que expresaron ser solteras alcanzaron los 4,048 (62.31%), viudos 30 y divorciados 242. (Tabla 3 y Gráfica 4)

C. Número de Dependientes:

La población con dependientes agrupó el 46.41%, distribuida entre uno (1) y más de cinco (5) dependientes. Esto es: con un dependiente (30.87%), con dos (24.84%), con tres (17.90%), con cuatro (9.39%), con cinco (3.96%) y con más de cinco (13.03%). El total de la población que no tenía dependientes ascendió a 53.59%. (Tabla 3 y Gráfica 5)

D. Número de Hijos:

La proporción de la población que había procreado entre uno (1) y seis (6) o más hijos fue de 42.07%, desglosados de la siguiente forma: con un (1) hijo (38.13%), con dos (2) hijos (28.38%), con tres (3) hijos (18.08%), con cuatro (4) hijos (8.28%), con cinco (5) hijos (3.29%) y con seis o más (3.83%). El promedio tiene 2.22 hijos. (Tabla 3 y Gráfica 6)

E. Ingreso Económico:

Los confinados que recibían algún ingreso anual agrupaban el 11.44% (718) del total de 6,276 casos que informaron, el 75.77% señaló que tenía ingresos que fluctúan entre \$7,000.00 y \$20,000.00 anuales. Con más de \$20,000.00 se encontraba el 5.01%. El restante 19.22% recibía menos de \$7,000.00 anuales. (Tabla 3 y Gráfica 7)

Los casos que no tenían ningún ingreso alcanzaron 5,558 (88.56%).

F. Veterano:

De los 6,284 casos sentenciados que informaron hubo 33 (.53%) veteranos con pensión y 54 (.86%) sin pensión. (Tabla 3 y Gráfica 8)

G. Seguro Social:

Sólo 85 (1.46%) de los confinados estudiados y que informaron recibían una pensión del seguro social. (Tabla 3 y Gráfica 9)

H. Salud:

1. Alcoholismo:

Un 17.19% (1,014) de los 5,899 confinados estudiados que informaron señalaron que eran usuarios de alcohol, de los cuales, 898 (88.56%) eran usuarios, abusadores 78 (7.69%) y dependientes 38 (3.75%).

El 82.81 % expresó que no consumía alcohol. (Tabla 3 y Gráfica 10)

2. Adicción a Drogas:

En general, el 63.47% de los 6,017 confinados que informaron, tenía problemas con el uso de sustancias controladas. Estos se desglosan así: usuario 3,508 (91.86%), 185 (4.84%) abusador y dependiente 126 (3.30%).

3. Condición Mental:

Con alguna condición de índole mental se encontraban 243 confinados (4.04%), esto en función de los casos que informaron. (Tabla 3 y Gráfica 11)

ALFABETISMO Y GRADO ESCOLAR:

Un total de 6,680 confinados (96.74%) indicó que sabía leer y escribir. Otros 225 (3.26%) no habían sido capacitados para realizar las actividades de lectura y escritura. (Tabla 4 y Gráfica 12)

El 12.25% del total de 6,798 confinados sentenciados que informaron, había completado entre el 1^{ro.} y 6^{to.} grado de escuela elemental, el 33.80% completó entre el 7^{mo.} y 9^{no.} grado y el 49.44% finalizó entre el 10^{mo.} y 12^{mo.} grado. El 3.56% terminó entre el 1^{ro.} y 4^{to.} año o más de universidad. Finalmente, el .94% no había completado ningún grado escolar. (Tabla 5 y Gráfica 13)

La mediana de grado escolar para el total de confinados sentenciados, al 30 de junio de 2005, fue de 10mo. grado.

STATUS Y GRUPO OCUPACIONAL:

De los 5,411 confinados sentenciados que informaron, el 19.09% tenía empleo al cometer los hechos y el 80.91% estaba desempleado.

La categoría ocupacional que congregó el mayor número de personas empleadas fue la de artesanos, capataces, trabajos análogos, con 269 (26.04%). Le siguen los obreros excepto de fincas con el 22.75%, los operarios y trabajos análogos con el 9.36% y los trabajos en servicio excepto doméstico con el 5.71%, estuvieron entre los de mayor representación. Las demás clases agruparon personas en cantidades que van desde 38 hasta 15. Además, 222 (21.49%) tenían otras ocupaciones no especificadas. (Tabla 6 y Gráficas 14)

De los 4,126 confinados que se encontraban desempleados al momento del arresto, el 94.24% no tenía ninguna profesión u oficio.

ZONA Y MUNICIPIO DE RESIDENCIA:

La mayoría de los hogares de los confinados se encontraban ubicados en el área urbana (incluye la zona metropolitana) con 61.56%. Un 38.44% residía en áreas rurales. (Tabla 7 y Gráficas 15)

En el municipio de San Juan residía el 9.22% de los confinados. Le siguen Mayagüez, Ponce, Arecibo, Aguadilla y Bayamón con 8.79%, 6.72%, 6.60%, 5.36% y 3.95%, respectivamente. Para los restantes municipios, los porcentajes fluctúan entre 3.48% y .06%. (Tabla 7 y Gráfica 15)

LUGAR DE PROCEDENCIA:

Según se observa, los confinados estudiados procedían de: barrios 3,334 (55.48%), residenciales públicos 1,932 (32.15%) y urbanizaciones 743 (12.36%). Hubo 896 (12.98%) casos que no indicaron su lugar de procedencia. (Tabla 8 y Gráfica 16)

REINCIDENCIA Y ANTECEDENTES DELICTIVOS:

De los 6,618 confinados que informaron sus antecedentes delictivos, el 34.24% eran primeros ofensores y el 65.76% eran reincidentes. (Tabla 9 y Gráfica 17)

El 93.77% de los confinados había reincidido entre una y tres veces. Con 4 veces o más se encontraba el 6.23% de los confinados. Para el 24.01% de los casos no se obtuvo las veces de reincidencia. (Tabla 10 y Gráfica 18)

La relación de reincidentes por tipo de delito se distribuyó de la siguiente forma: graves 84.97%, menos graves 10.67% y 4.35% con ambos tipos de delitos. (Tabla 10 y Gráfica 18)

TIPOS Y CLASIFICACIÓN DE DELITOS COMETIDOS:

De los 6,905 confinados sentenciados al 30 de junio de 2005, 166 (2.40%) fueron convictos por delitos menos graves y 6,739 (97.60%) por delitos graves. (Tabla 11 y Gráfica 19 y 20)

Los delitos contra la vida componían el 15.63% de los 6,840 casos que informaron, resultando los de mayor incidencia el asesinato en 1ero. y 2do. grado, con 385 y 627, correspondientemente.

Un 31.73% de los confinados fue sentenciado por delitos contra la propiedad. El robo, el escalamiento agravado y la apropiación ilegal agravada, con 927, 593 y 417 casos, respectivamente, obtuvieron la mayor participación dentro de este tipo.

En los delitos denominados contra la honestidad sobresale la violación, con el 46.90% del total de 113 casos en esta categoría. El grupo denominado contra la integridad corporal agrupó el 1.65% del total.

Aquellos delitos relacionados con los derechos civiles representaron el 1.14% del total. El secuestro fue el delito con mayor presencia en este grupo, con 74 casos.

Los delitos que componen las infracciones a otras clases de delitos aglutinaron el 29.18% del total. En esta clase figuran las infracciones a la Ley de Armas, con 218 y la Infracción a la Ley de Sustancias Controladas, con 1,616. Este último fue el delito con mayor representación dentro del grupo y en todas las categorías observadas.

Los delitos que se encuentran en la categoría de "otros no enumerados"³ constituyen el 16.78% del total, con 1,148 casos.

MUNICIPIO DONDE SE COMETIERON LOS HECHOS:

El área urbana (incluye la zona metropolitana) corresponde a la de mayor incidencia de delitos cometidos, con 4,549 (70.48%) y la rural con 1,905 (29.52%).⁴ El

³ Agrupa los delitos relacionados con tentativas, violencia doméstica y artículos.

⁴ Para efectos del análisis solamente se utilizaron los casos que informaron en los municipios donde se cometieron los hechos.

municipio con mayor número de delitos cometidos fue Mayagüez, con 648 (10.04%). El 6.33% de los municipios estuvo representado por valores que fluctúan entre tres (3) y nueve (9) casos. (Tabla 12 y Gráficas 21)

SENTENCIAS:

De la relación de sentencias impuestas para los 6,887 confinados que informaron se desprende que el 97.59% cumple una sentencia de más de 6 meses. De éstos, el 31.41% tenía un término que excede los 6 meses hasta 5 años y el 68.59% de más de 5 años. Había un total de 424 (6.16%) casos con sentencia de 99 años o más⁵. (Tabla 13 y Gráfica 22)

La sentencia promedio para los confinados con delitos graves fue de 11.34 años y para los menos graves fue de 3.98 meses.

El 56.78% de los casos con edades entre 20 y 24 años se encontraban con sentencias de 5 años o más. Con esta misma sentencia se hallaba el 70.12% de los confinados, con edades entre 25 y 29 años y el 69.07% de los casos con 30 años o más. (Tabla 14 y Gráfica 23)

TIEMPO MAYOR CUMPLIDO:

Al 30 de junio de 2005, el 62.26% de la población correccional sentenciada había cumplido un término de su sentencia que fluctuaba entre 1 y 10 años. Otro 33.04% había satisfecho menos de un año de su sentencia y el 4.70%, entre 10 a 30 años o más. (Tabla 15 y Gráfica 24)

DIAS DE PERMANENCIA EN LOS H.A.S.:

El promedio de tiempo que estuvieron ingresados en los hogares de adaptación social ascendió a 160.31 días. Para el 5.73% de los casos, la estadía se encontraba en el intervalo de 10 a 49 días. Con 50 días o más de estadía hubo un total de 181 (94.27%) casos. (Tabla 16 y Gráfica 25)

⁵ Un total de 39 tienen sentencia de 99 años o más aunque no se encuentran sentenciados por el delito de asesinato en 1er grado.

PERFIL DE LA POBLACIÓN CORRECCIONAL SENTENCIADA AL 30 DE JUNIO DE 2005

La población sentenciada típica:	%
<input type="checkbox"/> Tiene 30 años o menos	52.18%
<input type="checkbox"/> Está soltero (nunca se ha casado)	62.31%
<input type="checkbox"/> Tiene uno o más dependientes	46.41%
<input type="checkbox"/> Tiene uno o más hijos	42.07%
<input type="checkbox"/> Es residente en la zona urbana*	61.56%
<input type="checkbox"/> Cometió el delito en la zona urbana*	70.48%
<input type="checkbox"/> Sabe leer y escribir	96.74%
<input type="checkbox"/> Posee una educación de 10mo. grado o menos	53.35%
<input type="checkbox"/> Es reincidente	65.76%
<input type="checkbox"/> Se encuentra sentenciado por:	
a. Delitos contra la Propiedad	31.73%
b. Infracción a la Ley Sustancias Controladas	23.62%
c. Delitos contra la Vida	15.63%
<input type="checkbox"/> Cumple una condena por un delito grave	97.60%
<input type="checkbox"/> Tiene una sentencia de más de 5 años	66.94%
<input type="checkbox"/> Se encontraba desempleado al momento del arresto	80.91%
<input type="checkbox"/> No tiene ninguna ocupación u oficio	76.25%
<input type="checkbox"/> Es consumidor de alcohol	17.19%
a. Usuario	88.56%
b. Abusador	7.69%
c. Dependiente	3.75%
<input type="checkbox"/> Es consumidor de drogas prohibidas	63.47%
a. Usuario	91.86%
b. Abusador	4.84%
c. Dependiente	3.30%
<input type="checkbox"/> Padece de alguna condición mental	4.04%

<input type="checkbox"/> Sentencia promedio menos grave	3.98 meses
<input type="checkbox"/> Sentencia promedio grave	11.34 años
<input type="checkbox"/> Edad promedio	31.65 años
<input type="checkbox"/> Mediana de grado escolar	10mo. Grado
<input type="checkbox"/> Promedio de tiempo cumplido (hasta el 30 de junio de 2005)	3.11 años
<input type="checkbox"/> Promedio de días en los H.A.S. (hasta el 30 de junio de 2005)	160.31 días
<input type="checkbox"/> Número de hijos promedio	2.22 hijos

* Incluye la zona metropolitana

ADMINISTRACION DE CORRECCION

TABLA 1
POBLACION CORRECCIONAL
SENTENCIADA POR GENERO
AL 30 DE JUNIO DE 2005

TOTAL	FEMENINO	%	MASCULINO	%
6,905	300	4.34	6,605	95.66

Gráfica 1

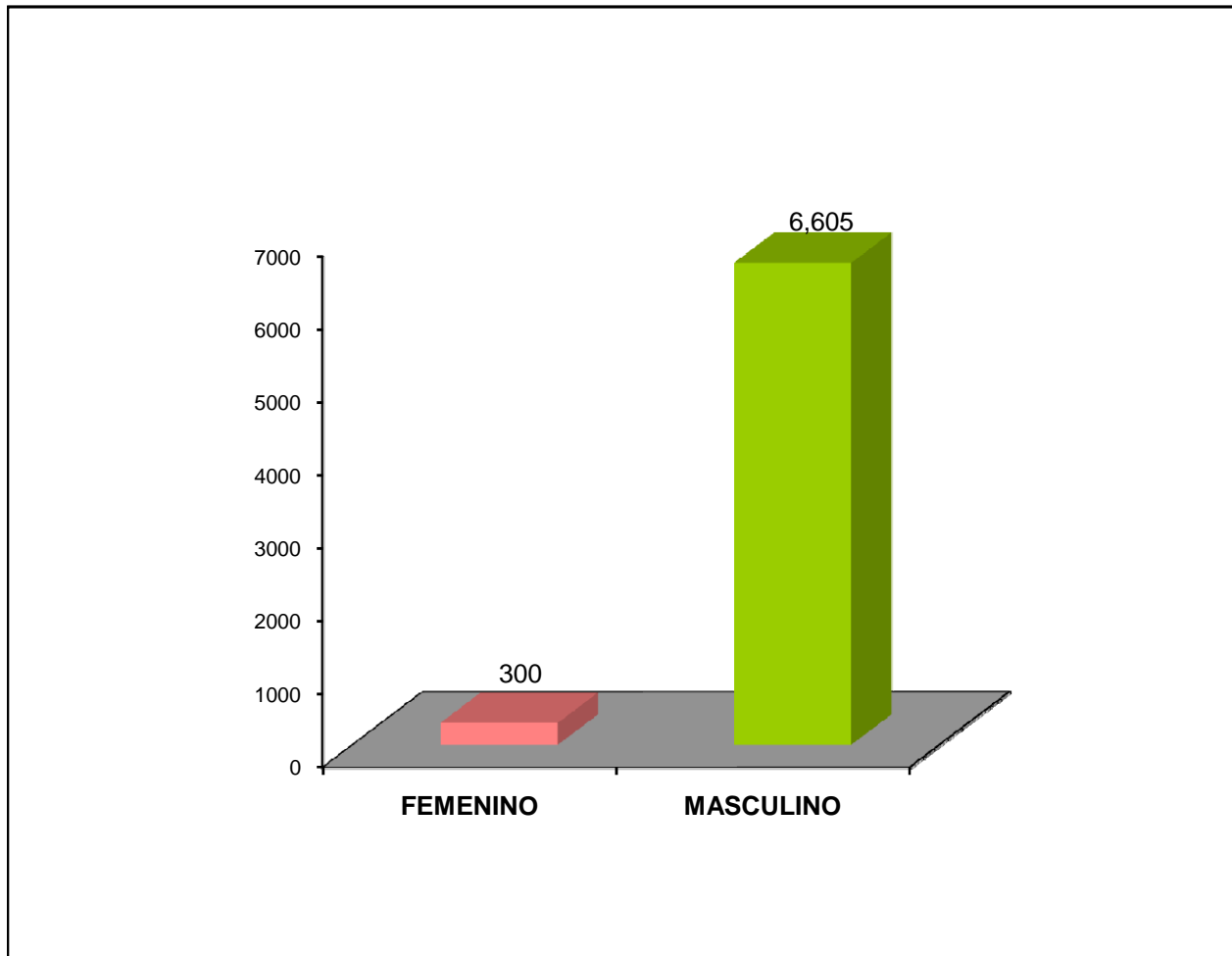

ADMINISTRACION DE CORRECCION

TABLA 2
POBLACION CORRECCIONAL SENTENCIADA
CLASIFICADA POR EDAD
AL 30 DE JUNIO DE 2005

TOTAL						
EDAD	TOTAL	%	MASCULINO	%	FEMENINO	%
TOTAL	6,905	100.00	6,605	100.00	300	100.00
16 - 19	201	2.91	200	3.03	1	0.33
16	11	0.16	11	0.17	0	0.00
17	19	0.28	19	0.29	0	0.00
18	63	0.91	63	0.95	0	0.00
19	108	1.56	107	1.62	1	0.33
20 - 24	1,113	16.12	1,079	16.34	34	11.33
20	54	0.78	52	0.79	2	0.67
21	110	1.59	105	1.59	5	1.67
22	279	4.04	272	4.12	7	2.33
23	320	4.63	311	4.71	9	3.00
24	350	5.07	339	5.13	11	3.67
25 - 29	2,005	29.04	1,924	29.13	81	27.00
30 - 34	1,442	20.88	1,386	20.98	56	18.67
35 - 39	930	13.47	881	13.34	49	16.33
40 - 44	566	8.20	525	7.95	41	13.67
45 - 49	306	4.43	284	4.30	22	7.33
50 - 54	160	2.32	148	2.24	12	4.00
55 - 59	82	1.19	81	1.23	1	0.33
60 - 64	26	0.38	26	0.39	0	0.00
65 - 69	14	0.20	11	0.17	3	1.00
70 o más	11	0.16	11	0.17	0	0.00
No Informa	49	0.71	49	0.74	0	0.00

Gráfica 2

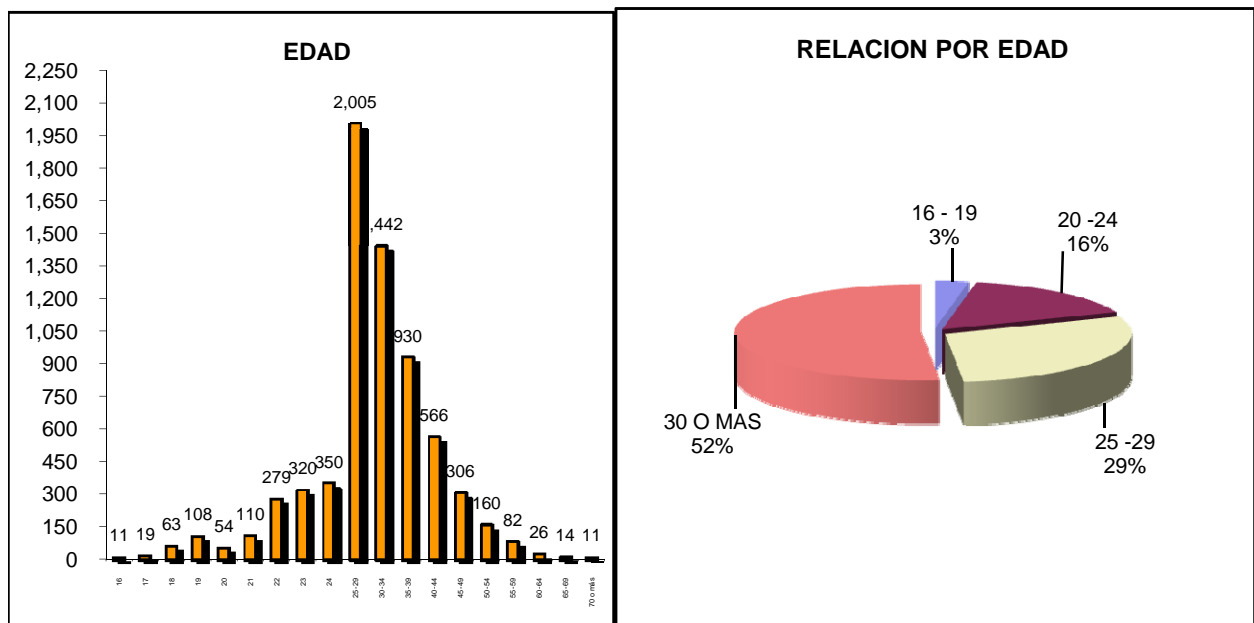

ADMINISTRACION DE CORRECCION

Tabla 3
POBLACION CORRECCIONAL SENTENCIADA
POR CARACTERISTICAS SOCIALES
AL 30 DE JUNIO DE 2005

Pág. 1 de 2

CARACTERISTICAS	TOTAL					
	TOTAL	%	F	%	M	%
A . RAZA	6,905	100.00	300	100.00	6,605	100.00
1- BLANCOS	4,050	58.65	205	68.33	3,845	58.21
2-NO BLANCOS	2,717	39.35	95	31.67	2,622	39.70
3-NO INFORMA	138	2.00	0	0.00	138	2.09
B.RELIGION QUE PRACTICA	6,905	100.00	300	100.00	6,605	100.00
1-CATOLICOS	3,023	43.78	173	57.67	2,850	43.15
2-PROTESTANTES	1,201	17.39	65	21.67	1,136	17.20
3-ESPIRITUALES	67	0.97	2	0.67	65	0.98
4-OTRAS	348	5.04	8	2.67	340	5.15
5-NINGUNA	1,847	26.75	47	15.67	1,800	27.25
6-NO INFORMA	419	6.07	5	1.67	414	6.27
C.ESTADO CIVIL	6,905	100.00	300	100.00	6,605	100.00
1-SOLTERO	4,048	58.62	156	52.00	3,892	58.93
2-CASADOS	1,125	16.29	59	19.67	1,066	16.14
a. Separados	29	0.42	1	0.33	28	0.42
b. Viviendo con el cónyuge	1,096	15.87	58	19.33	1,038	15.72
3-MATRIMONIO CONSENSUAL	929	13.45	56	18.67	873	13.22
4-VIUDOS	30	0.43	4	1.33	26	0.39
5-DIVORCIADOS	242	3.50	11	3.67	231	3.50
6-CONCUBINATO	123	1.78	7	2.33	116	1.76
7-NO INFORMA	408	5.91	7	2.33	401	6.07
D. DEPENDIENTES	6,905	100.00	300	100.00	6,605	100.00
1-SIN DEPENDIENTES	3,676	53.24	182	60.67	3,494	52.90
2-CON DEPENDIENTES	3,184	46.11	109	36.33	3,075	47.10
a. Con uno	983	14.24	24	8.00	959	14.52
b. Con dos	791	11.46	30	10.00	761	11.52
c. Con tres	570	8.25	32	10.67	538	8.15
d. Con cuatro	299	4.33	13	4.33	286	4.33
e. Con cinco	126	1.82	4	1.33	122	1.85
f. Con más de cinco	415	6.01	6	2.00	409	6.19
3-NO INFORMA	45	0.65	9	3.00	36	0.55
E.NUMERO DE HIJOS	2,905	100.00	177	100.00	2,728	100.00
a. Uno	1,108	38.13	44	24.69	1,064	39.00
b. Dos	825	28.38	47	26.30	778	28.52
c. Tres	525	18.08	42	23.88	483	17.71
d. Cuatro	240	8.28	20	11.54	220	8.06
e. Cinco	96	3.29	7	3.77	89	3.26
f. Más de seis	111	3.83	17	9.81	94	3.45

(continúa)

ADMINISTRACION DE CORRECCION

Tabla 3

	TOTAL					
	TOTAL	%	F	%	M	%
F-INGRESO ANUAL CONFINADO	6,905	100.00	300	100.00	6,605	100.00
NINGUNO	5,558	80.49	284	94.67	5,274	79.85
HASTA \$100.	0	0.00	0	0.00	0	0.00
\$101 A \$300	0	0.00	0	0.00	0	0.00
\$301 A \$500	0	0.00	0	0.00	0	0.00
\$501 A \$1,000	2	0.03	0	0.00	2	0.03
\$1,001 A \$3,000	10	0.14	1	0.33	9	0.14
\$3,001 A \$5,000	6	0.09	0	0.00	6	0.09
\$5,001 A \$7,000	120	1.74	0	0.00	120	1.82
\$7,001 A \$10,000	189	2.74	2	0.67	187	2.83
\$10,001 A \$13,000	209	3.03	4	1.33	205	3.10
\$13,001 A \$16,000	91	1.32	1	0.33	90	1.36
\$16,001 A \$20,000	55	0.80	0	0.00	55	0.83
MAS DE \$20,000.	36	0.52	3	1.00	33	0.50
NO INF.	629	9.11	5	1.67	624	9.45
G- VETERANO	6,905	100.00	300	100.00	6,605	100.00
1-Con Pensión	33	0.48	0	0.00	33	0.50
2-Sin Pensión	54	0.78	1	0.33	53	0.80
3-No	6,197	89.75	298	99.33	5,899	89.31
4-No informa	621	8.99	1	0.33	620	9.39
H- SEGURO SOCIAL	6,905	100.00	300	100.00	6,605	100.00
1-Reciben Pensión	85	1.23	2	0.67	83	1.26
2-No	5,734	83.04	105	35.00	5,629	85.22
3-No informa	1,086	15.73	193	64.33	893	13.52
I- SALUD	6,905	100.00	300	100.00	6,605	100.00
Alcoholismo	1,014	14.69	28	9.33	986	14.93
1. Usuario	898	13.01	23	7.67	875	13.25
2. Abusador	78	1.13	4	1.33	74	1.12
3. Dependiente	38	0.55	1	0.33	37	0.56
4. No	4,885	70.75	271	90.33	4,614	69.86
5. No informa	1,006	14.57	1	0.33	1,005	15.22
J- ADICCION A DROGAS	6,905	100.00	300	100.00	6,605	100.00
1. Usuario	3,508	50.80	135	45.00	3,373	51.07
2. Abusador	185	2.68	5	1.67	180	2.73
3. Dependiente	126	1.82	6	2.00	120	1.82
4. No	2,198	31.83	148	49.33	2,050	31.04
5. No informa	888	12.86	6	2.00	882	13.35
K- CONDICION MENTAL	6,905	100.00	300	100.00	6,605	100.00
1. SI	243	3.52	60	20.00	183	2.77
2. No	5,776	83.65	231	77.00	5,545	83.95
3. No informa	886	12.83	9	3.00	877	13.28

ADMINISTRACION DE CORRECCION

Gráfica 3

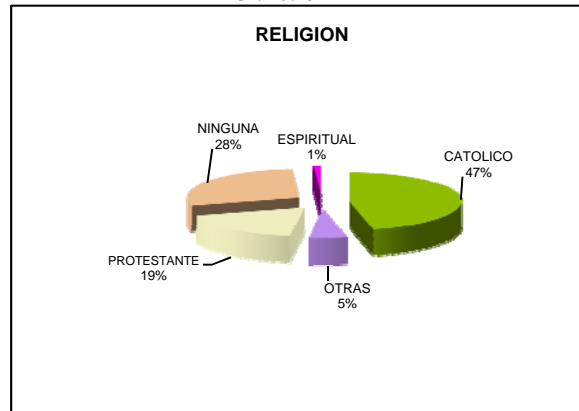

Gráfica 4

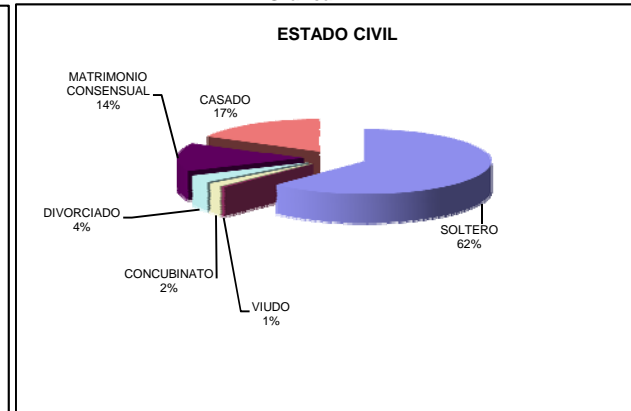

Gráfica 5

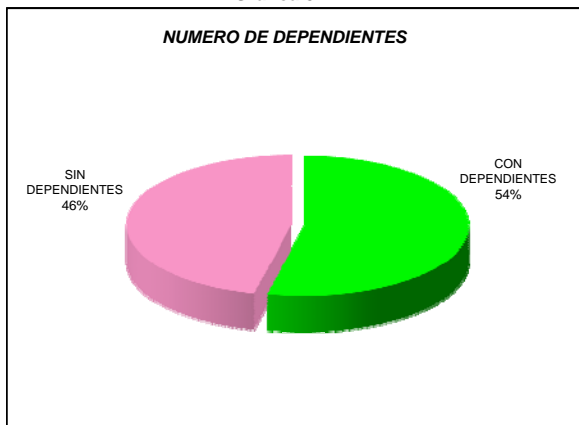

Gráfica 6

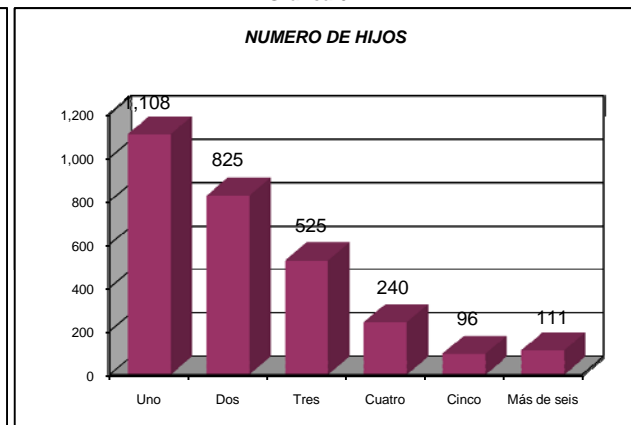

ADMINISTRACION DE CORRECCION

Gráfica 7

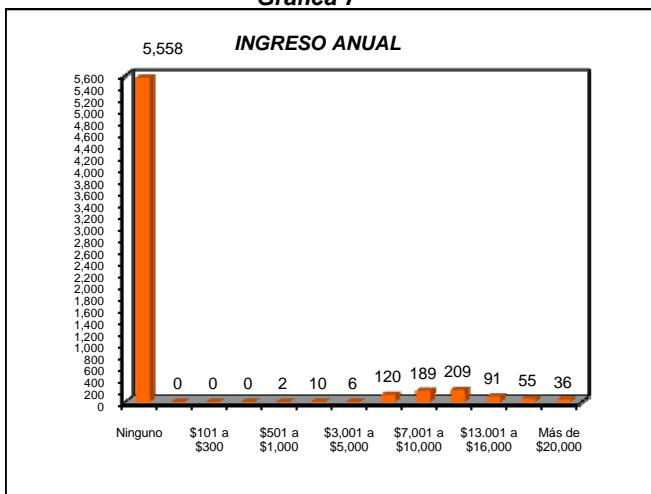

Gráfica 8

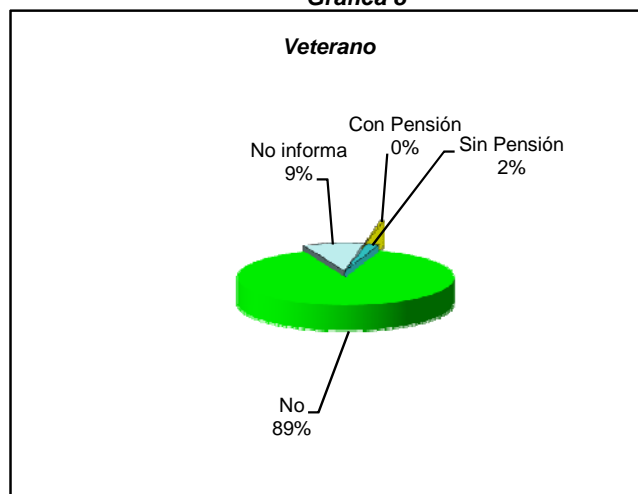

Gráfica 9

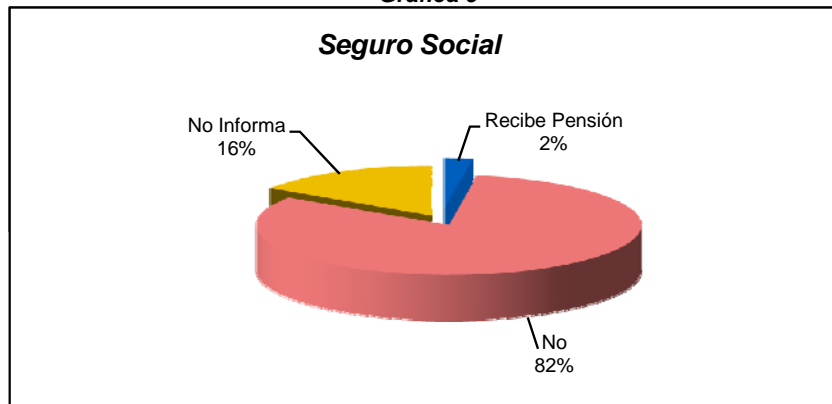

Gráfica 10

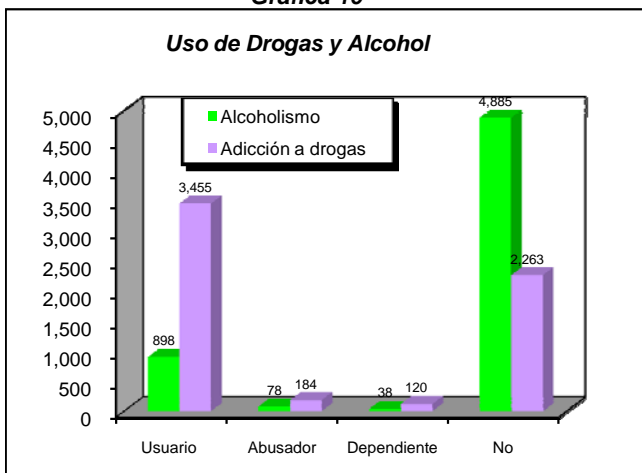

Gráfica 11

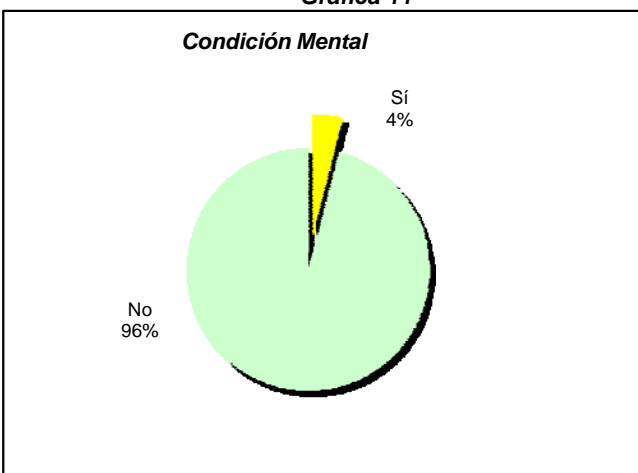

ADMINISTRACION DE CORRECCION

TABLA 4
POBLACION CORRECCIONAL SENTENCIADA
CLASIFICADA POR EDAD Y ALFABETISMO
AL 30 DE JUNIO DE 2005

TOTAL						
EDAD	TOTAL	%	SABE LEER Y ESCRIBIR	%	NO SABE LEER Y ESCRIBIR	%
TOTAL	6,905	100.00	6,680	100.00	225	100.00
16 - 19	201	2.91	199	2.98	2	0.89
16	11	0.16	11	0.16	0	0.00
17	19	0.28	19	0.28	0	0.00
18	63	0.91	63	0.94	0	0.00
19	108	1.56	106	1.59	2	0.89
20 -24	1,113	16.12	1,086	16.26	27	12.00
20	54	0.78	53	0.79	1	0.44
21	110	1.59	106	1.59	4	1.78
22	279	4.04	275	4.12	4	1.78
23	320	4.63	309	4.63	11	4.89
24	350	5.07	343	5.13	7	3.11
25 -29	2,005	29.04	1,949	29.18	56	24.89
30 -34	1,442	20.88	1,404	21.02	38	16.89
35 -39	930	13.47	904	13.53	26	11.56
40 -44	566	8.20	531	7.95	35	15.56
45 -49	306	4.43	289	4.33	17	7.56
50 -54	160	2.32	156	2.34	4	1.78
55 -59	82	1.19	73	1.09	9	4.00
60 -64	26	0.38	23	0.34	3	1.33
65 -69	14	0.20	11	0.16	3	1.33
70 o más	11	0.16	9	0.13	2	0.89
No Informa	49	0.71	46	0.69	3	1.33

Gráfica 12

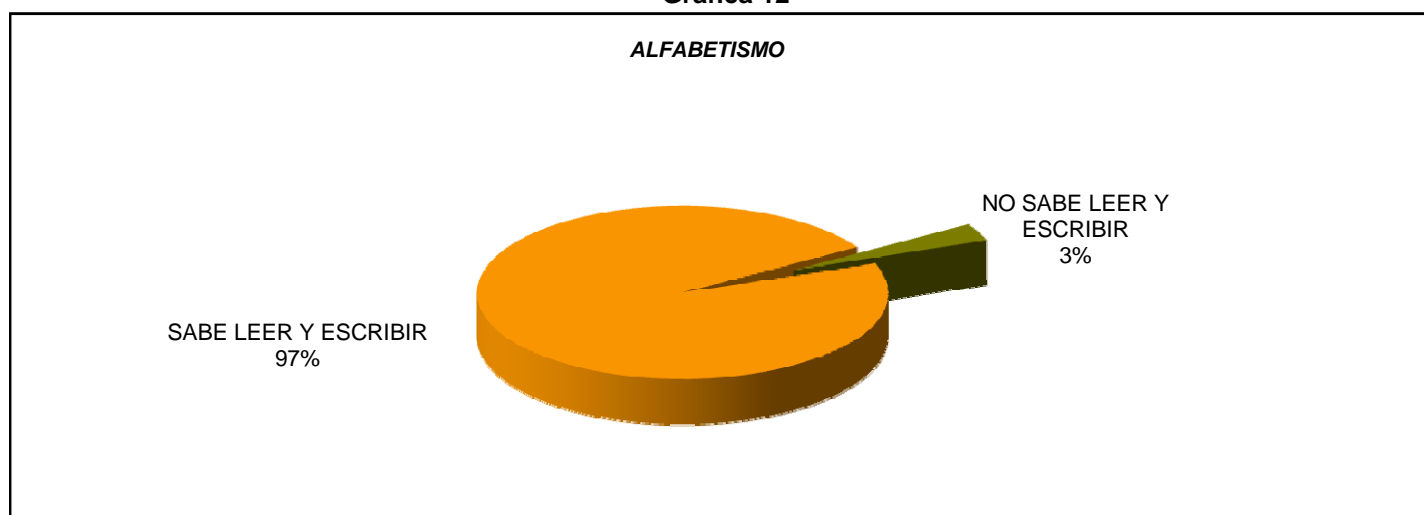

ADMINISTRACION DE CORRECCION

TABLA 5

**POBLACION CORRECCIONAL SENTENCIADA
CLASIFICADA POR GRADO DE INSTRUCCION Y TIPO DELITO
AL 30 DE JUNIO DE 2005**

GRADO ESCOLAR			CONTRA LA PROPIEDAD		CONTRA LA VIDA		CONTRA LA INTEGRIDAD		OTROS	
	TOTAL	%	TOTAL	%	TOTAL	%	TOTAL	%	TOTAL	%
Total	6,905	100.00	2,170	100.00	1,069	100.00	113	#####	3,553	100.00
0	64	0.93	22	1.01	8	0.75	4	3.54	30	0.84
1	35	0.51	14	0.65	3	0.28	0	0.00	18	0.51
2	54	0.78	16	0.74	10	0.94	1	0.88	27	0.76
3	158	2.29	57	2.63	18	1.68	5	4.42	78	2.20
4	158	2.29	47	2.17	29	2.71	1	0.88	81	2.28
5	141	2.04	40	1.84	18	1.68	5	4.42	78	2.20
6	287	4.16	87	4.01	46	4.30	1	0.88	153	4.31
7	667	9.66	225	10.37	99	9.26	13	11.50	330	9.29
8	589	8.53	191	8.80	90	8.42	12	10.62	296	8.33
9	1,042	15.09	356	16.41	142	13.28	16	14.16	528	14.86
10	496	7.18	151	6.96	107	10.01	2	1.77	236	6.64
11	557	8.07	139	6.41	93	8.70	11	9.73	314	8.84
12	2,308	33.43	732	33.73	341	31.90	30	26.55	1,205	33.92
13	54	0.78	18	0.83	9	0.84	2	1.77	25	0.70
14	127	1.84	36	1.66	25	2.34	4	3.54	62	1.75
15	19	0.28	3	0.14	5	0.47	1	0.88	10	0.28
16 o Más	42	0.61	14	0.65	11	1.03	1	0.88	16	0.45
No informa	107	1.55	22	1.01	15	1.40	4	3.54	66	1.86

Gráfica 13

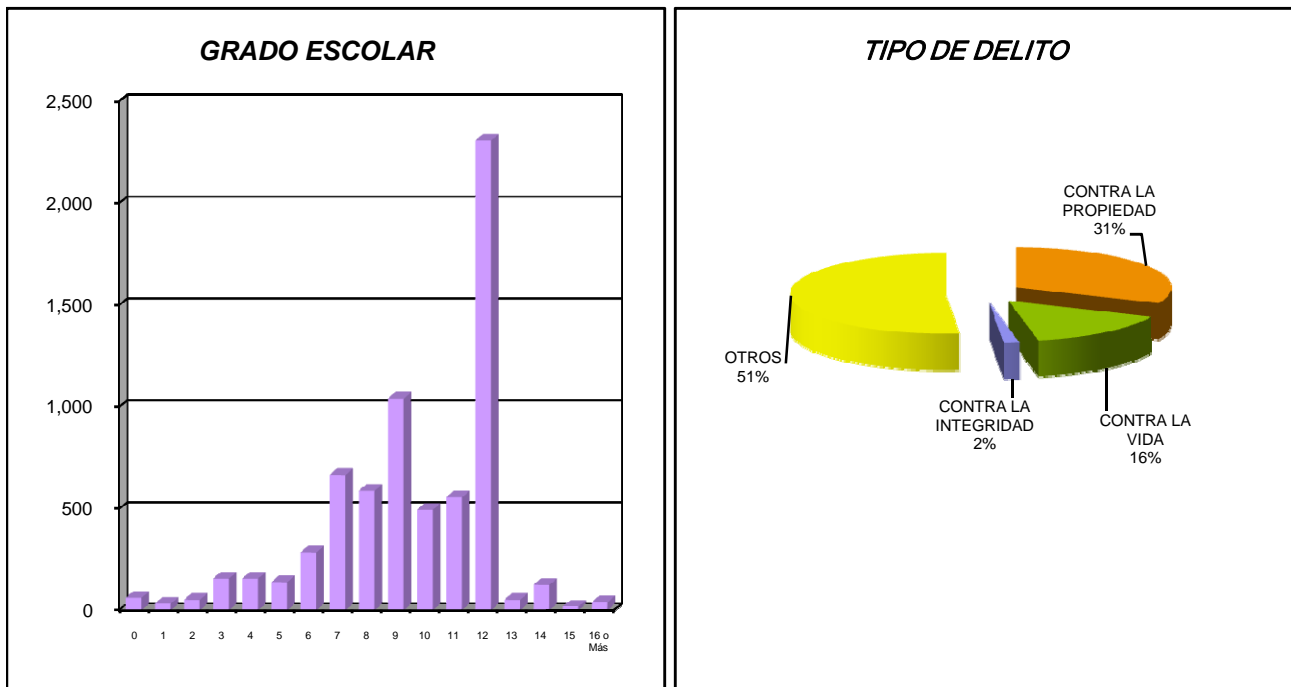

ADMINISTRACION DE CORRECCION

TABLA 6

**POBLACION CORRECCIONAL SENTENCIADA
CLASIFICADA POR GRUPO OCUPACIONAL
AL 30 DE JUNIO DE 2005**

GRUPO OCUPACIONAL	TOTAL		EMPLEADO		DESEMPLEADO	
		%		%		%
TOTAL	6,905	100.00	1,347	100.00	5,558	100.00
I. PROFESIONALES	24	0.35	24	1.78	0	0.00
II. AGRICULTOR Y ADMINISTRADOR DE FINCA	27	0.39	20	1.48	7	0.13
PROPIETARIO, ADMINISTRADORES Y OFICIALES (EXEPTO						
III. FINCAS)	15	0.22	15	1.11	0	0.00
IV. OFICINISTA, VENDEDORES Y TRABAJOS ANALOGOS	41	0.59	31	2.30	10	0.18
V. ARTESANOS, CAPATACES, TRABAJOS ANALOGOS	376	5.45	269	19.97	107	1.93
VI. OPERARIOS Y TRABAJOS ANALOGOS	120	1.74	97	7.20	23	0.41
VII. TRABAJADORES EN SERVICIOS DOMESTICOS	51	0.74	38	2.82	13	0.23
VIII. TRAB. EN SERVICIOS EXCEPTO DOMESTICOS	64	0.93	59	4.38	5	0.09
IX. OBREROS Y MAYORDOMOS DE FINCAS	27	0.39	23	1.71	4	0.07
X. OBREROS EXCEPTO DE FINCAS	257	3.72	235	17.45	22	0.40
XI. ESTUDIANTES	4	0.06	0	0.00	4	0.07
XII. INCAPACITADOS	36	0.52	0	0.00	36	0.65
XIII. NINGUNA	4,126	59.75	0	0.00	4,126	74.24
XIV. OTRAS NO ESPECIFICADAS	243	3.52	222	16.48	21	0.38
XV. NO INFORMA	1,494	21.64	314	23.31	1,180	21.23

Gráfica 14

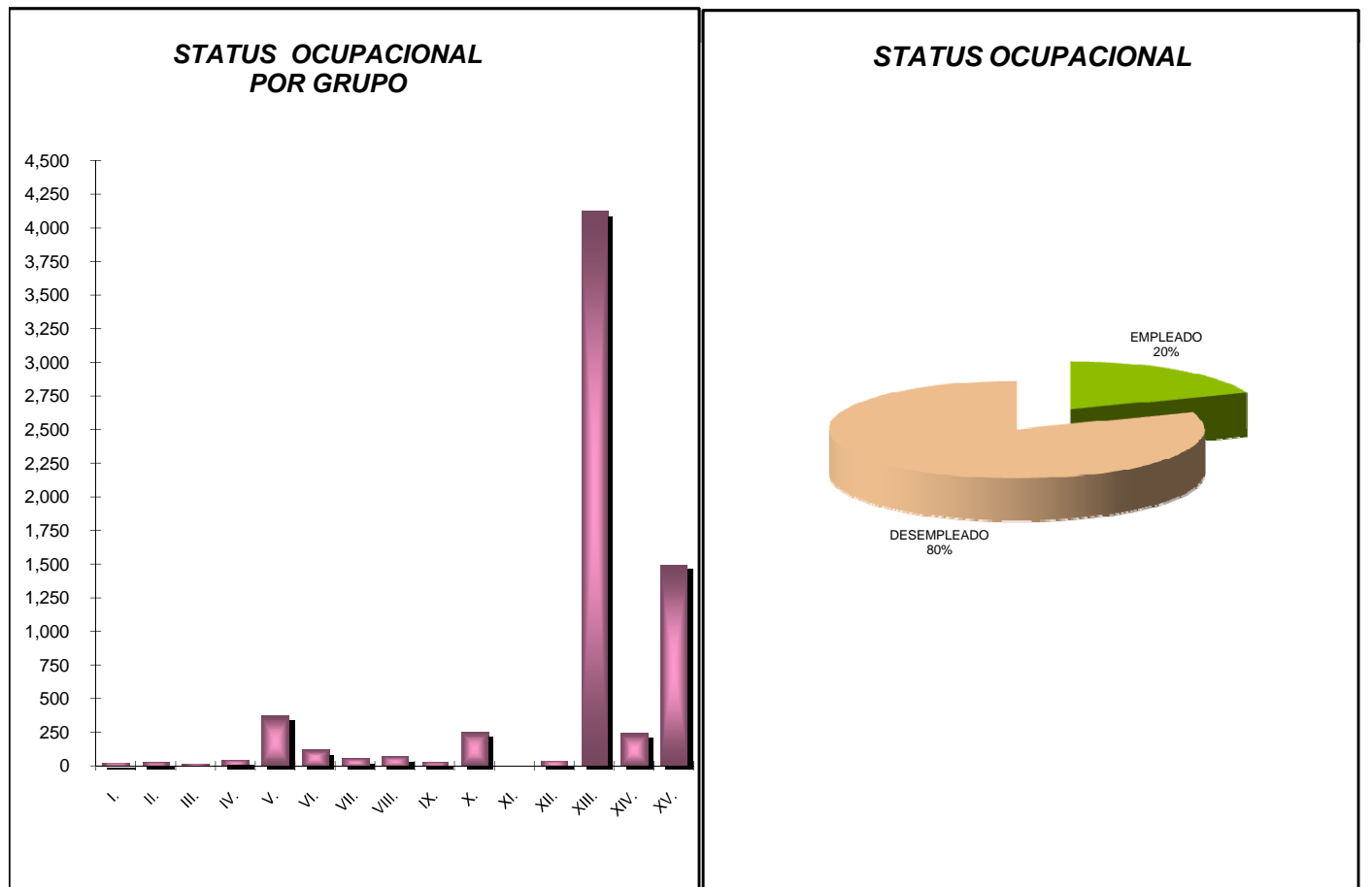

ADMINISTRACION DE CORRECCION

**Tabla 7
POBLACION CORRECCIONAL SENTENCIADA
POR MUNICIPIO DE RESIDENCIA
30 DE JUNIO DE 2005**

Pág. 1 de 2

	TOTAL		TOTAL		MASCULINO			TOTAL		FEMENINO		
	TOTAL	%	MAS.	%	M	U	R	FEM.	%	M	U	R
MUNICIPIOS	6,905	100.00	6,605	100.00	1,391	2,709	2,505	300	100.00	79	105	116
ADJUNTAS	38	0.55	36	0.55	0	16	20	2	0.67	0	1	1
AGUADA	64	0.93	62	0.94	0	29	33	2	0.67	0	1	1
AGUADILLA	365	5.29	355	5.37	0	286	69	10	3.33	0	7	3
AGUAS BUENAS	17	0.25	14	0.21	0	4	10	3	1.00	0	1	2
AIBONITO	40	0.58	38	0.58	0	10	28	2	0.67	0	0	2
AÑASCO	66	0.96	61	0.92	0	38	23	5	1.67	0	3	2
ARECIBO	450	6.52	443	6.71	0	307	136	7	2.33	0	3	4
ARROYO	55	0.80	54	0.82	0	25	29	1	0.33	0	0	1
BARCELONETA	75	1.09	72	1.09	0	41	31	3	1.00	0	1	2
BARRANQUITAS	22	0.32	21	0.32	0	7	14	1	0.33	0	0	1
BAYAMON	269	3.90	253	3.83	253	0	0	16	5.33	16	0	0
CABO ROJO	93	1.35	90	1.36	0	45	45	3	1.00	0	2	1
CAGUAS	163	2.36	152	2.30	0	102	50	11	3.67	0	7	4
CAMUY	56	0.81	54	0.82	0	33	21	2	0.67	0	1	1
CANOVANAS	55	0.80	53	0.80	0	17	36	2	0.67	0	1	1
CAROLINA	223	3.23	211	3.19	211	0	0	12	4.00	12	0	0
CATAÑO	61	0.88	55	0.83	55	0	0	6	2.00	6	0	0
CAYEY	81	1.17	79	1.20	0	30	49	2	0.67	0	1	1
CEIBA	18	0.26	16	0.24	0	6	10	2	0.67	0	1	1
CIALES	38	0.55	37	0.56	0	18	19	1	0.33	0	1	0
CIDRA	20	0.29	20	0.30	0	2	18	0	0.00	0	0	0
COAMO	45	0.65	41	0.62	0	17	24	4	1.33	0	3	1
COMERIO	10	0.14	10	0.15	0	2	8	0	0.00	0	0	0
COROZAL	22	0.32	20	0.30	0	4	16	2	0.67	0	2	0
CULEBRA	4	0.06	4	0.06	0	0	4	0	0.00	0	0	0
DORADO	36	0.52	33	0.50	0	15	18	3	1.00	0	1	2
FAJARDO	74	1.07	66	1.00	0	46	20	8	2.67	0	5	3
FLORIDA	20	0.29	20	0.30	0	8	12	0	0.00	0	0	0
GUANICA	24	0.35	22	0.33	0	8	14	2	0.67	0	0	2
GUAYAMA	237	3.43	231	3.50	0	60	171	6	2.00	0	1	5
GUAYANILLA	32	0.46	30	0.45	0	15	15	2	0.67	0	1	1
GUAYNABO	108	1.56	103	1.56	103	0	0	5	1.67	5	0	0
GURABO	19	0.28	17	0.26	0	5	12	2	0.67	0	0	2
HATILLO	70	1.01	68	1.03	0	36	32	2	0.67	0	1	1
HORMIGUEROS	26	0.38	25	0.38	0	17	8	1	0.33	0	0	1
HUMACAO	127	1.84	122	1.85	0	34	88	5	1.67	0	2	3
ISABELA	94	1.36	92	1.39	0	51	41	2	0.67	0	1	1

(continúa)

ADMINISTRACION DE CORRECCION

Tabla 7

MUNICIPIOS	TOTAL		TOTAL		MASCULINO			TOTAL		FEMENINO		
	TOTAL	%	MAS.	%	M	U	R	FEM.	%	M	U	R
JAYUYA	35	0.51	35	0.53	0	18	17	0	0.00	0	0	0
JUANA DIAZ	66	0.96	65	0.98	0	26	39	1	0.33	0	1	0
JUNCOS	44	0.64	41	0.62	0	5	36	3	1.00	0	1	2
LAJAS	33	0.48	31	0.47	0	10	21	2	0.67	0	0	2
LARES	60	0.87	57	0.86	0	22	35	3	1.00	0	0	3
LAS MARIAS	15	0.22	15	0.23	0	6	9	0	0.00	0	0	0
LAS PIEDRAS	23	0.33	21	0.32	0	7	14	2	0.67	0	1	1
LOIZA	50	0.72	47	0.71	0	12	35	3	1.00	0	2	1
LUQUILLO	25	0.36	24	0.36	0	8	16	1	0.33	0	1	0
MANATI	153	2.22	149	2.26	0	95	54	4	1.33	0	2	2
MARICAO	17	0.25	17	0.26	0	7	10	0	0.00	0	0	0
MAUNABO	11	0.16	11	0.17	0	5	6	0	0.00	0	0	0
MAYAGUEZ	599	8.67	582	8.81	0	482	100	17	5.67	0	9	8
MOCA	59	0.85	58	0.88	0	28	30	1	0.33	0	0	1
MOROVIS	27	0.39	27	0.41	0	10	17	0	0.00	0	0	0
NAGUABO	36	0.52	30	0.45	0	7	23	6	2.00	0	2	4
NARANJITO	10	0.14	10	0.15	0	2	8	0	0.00	0	0	0
OROCOVIS	19	0.28	18	0.27	0	3	15	1	0.33	0	0	1
PATILLAS	29	0.42	28	0.42	0	6	22	1	0.33	0	1	0
PEÑUELAS	49	0.71	48	0.73	0	12	36	1	0.33	0	1	0
PONCE	458	6.63	442	6.69	0	238	204	16	5.33	0	7	9
QUEBRADILLAS	44	0.64	43	0.65	0	16	27	1	0.33	0	0	1
RINCON	27	0.39	27	0.41	0	11	16	0	0.00	0	0	0
RIO GRANDE	42	0.61	39	0.59	0	13	26	3	1.00	0	0	3
SABANA GRANDE	26	0.38	26	0.39	0	13	13	0	0.00	0	0	0
SALINAS	79	1.14	76	1.15	0	25	51	3	1.00	0	3	0
SAN GERMAN	62	0.90	60	0.91	0	37	23	2	0.67	0	1	1
SAN JUAN	628	9.09	598	9.05	598	0	0	30	10.00	30	0	0
SAN LORENZO	21	0.30	20	0.30	0	4	16	1	0.33	0	1	0
SAN SEBASTIAN	114	1.65	108	1.64	0	53	55	6	2.00	0	3	3
SANTA ISABEL	46	0.67	44	0.67	0	14	30	2	0.67	0	1	1
TOA ALTA	40	0.58	37	0.56	0	8	29	3	1.00	0	3	0
TOA BAJA	112	1.62	102	1.54	0	16	86	10	3.33	0	10	0
TRUJILLO ALTO	88	1.27	82	1.24	82	0	0	6	2.00	6	0	0
UTUADO	103	1.49	99	1.50	0	40	59	4	1.33	0	1	3
VEGA ALTA	53	0.77	48	0.73	0	11	37	5	1.67	0	3	2
VEGA BAJA	128	1.85	118	1.79	0	44	74	10	3.33	0	1	9
VIEQUES	10	0.14	10	0.15	0	1	9	0	0.00	0	0	0
VILLALBA	23	0.33	22	0.33	0	6	16	1	0.33	0	0	1
YABUCOA	40	0.58	37	0.56	0	14	23	3	1.00	0	1	2
YAUCO	52	0.75	50	0.76	0	22	28	2	0.67	0	0	2
OTROS PAISES	7	0.10	0	0.00	0	0	0	7	2.33	3	1	3
DEAMBULANTE	34	0.49	34	0.51	1	18	15	0	0.00	0	0	0
NO INFORMA	91	1.32	89	1.35	88	0	1	2	0.67	1	0	1

Masc.= Masculino Fem.= Femenino M= Metropolitano U= Urbano R= Rural

ADMINISTRACION DE CORRECCION

Gráfica 15

ZONA DE RESIDENCIA POR CATEGORIA

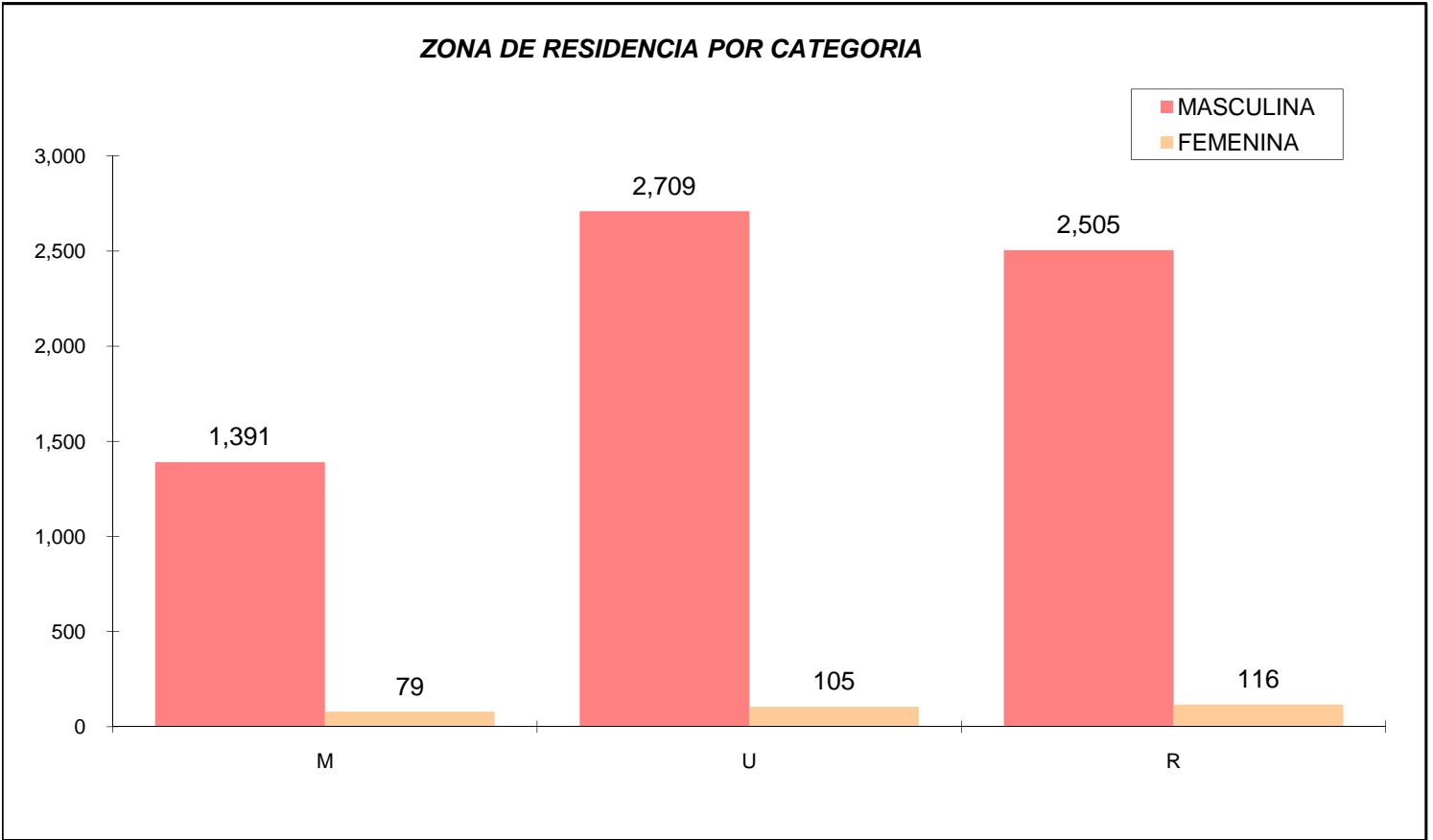

ZONA DE RESIDENCIA (Total)

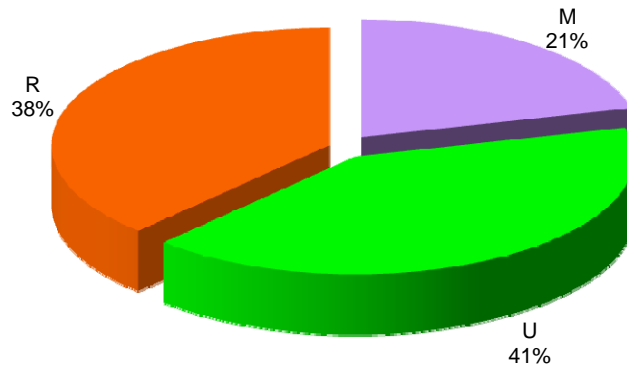

ADMINISTRACION DE CORRECCION

TABLA 8
POBLACION CORRECCIONAL SENTENCIADA
LUGAR DE PROCEDENCIA
AL 30 DE JUNIO DE 2005

PROCEDENCIA	TOTAL	%	M	%	F	%
TOTAL	6,905	100.00	6,605	100.00	300	100.00
BARRIO	3,334	48.28	3,189	48.28	145	48.33
RESIDENCIAL PUBLICO	1,932	27.98	1,842	27.89	90	30.00
URBANIZACION	743	10.76	705	10.67	38	12.67
NO INFORMA	896	12.98	869	13.16	27	9.00

Gráfica 16

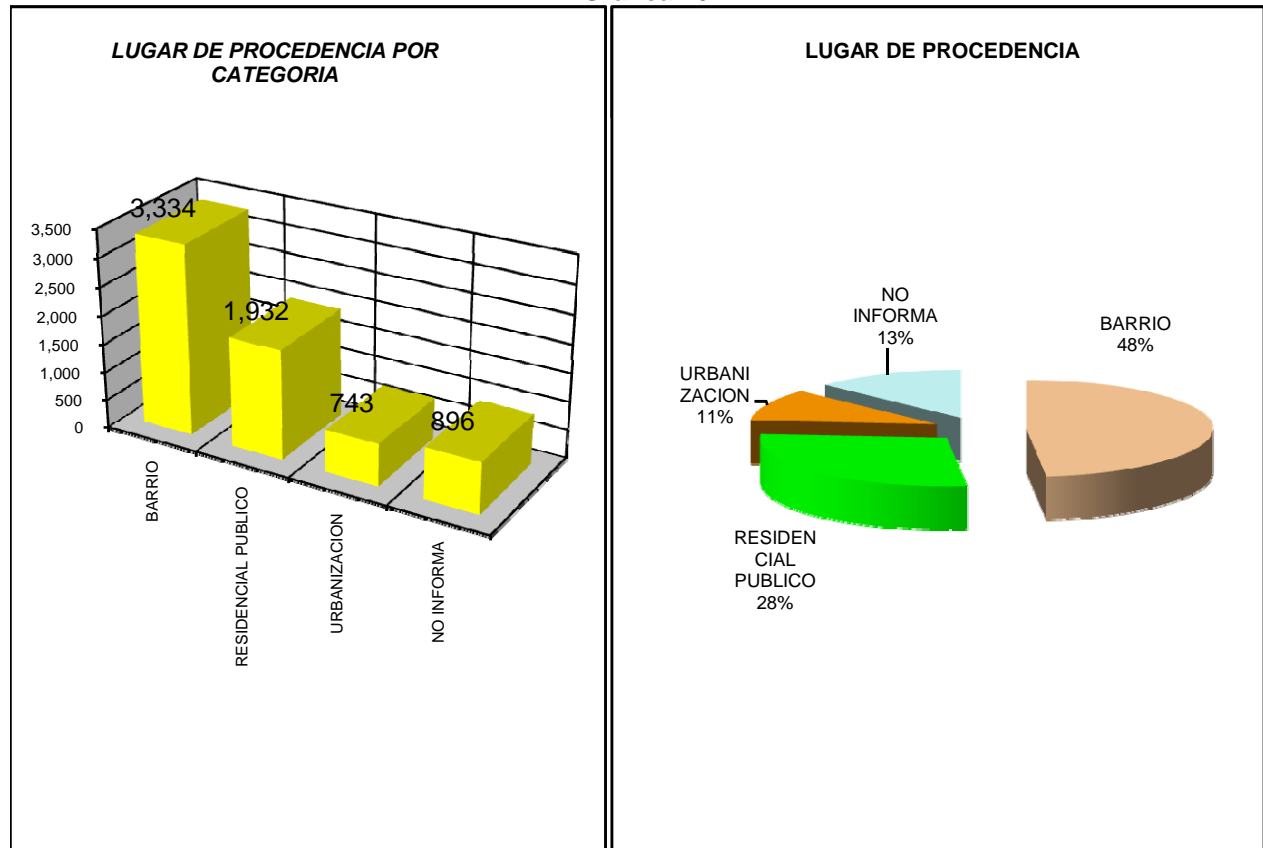

ADMINISTRACION DE CORRECCION

TABLA 9
POBLACION CORRECCIONAL SENTENCIADA
CLASIFICADA POR PRIMEROS OFENSORES Y REINCIDENTES
AL 30 DE JUNIO DE 2005

CLASIFICACION	TOTAL	%	M	%	F	%
TOTAL	6,905	100.00	6,605	100.00	300	100.00
PRIMEROS OFENSORES	2,266	32.82	2,184	33.07	82	27.33
REINCIDENTES	4,352	63.03	4,135	62.60	217	72.33
NO INFORMA	287	4.16	286	4.33	1	0.33

Gráfica 17

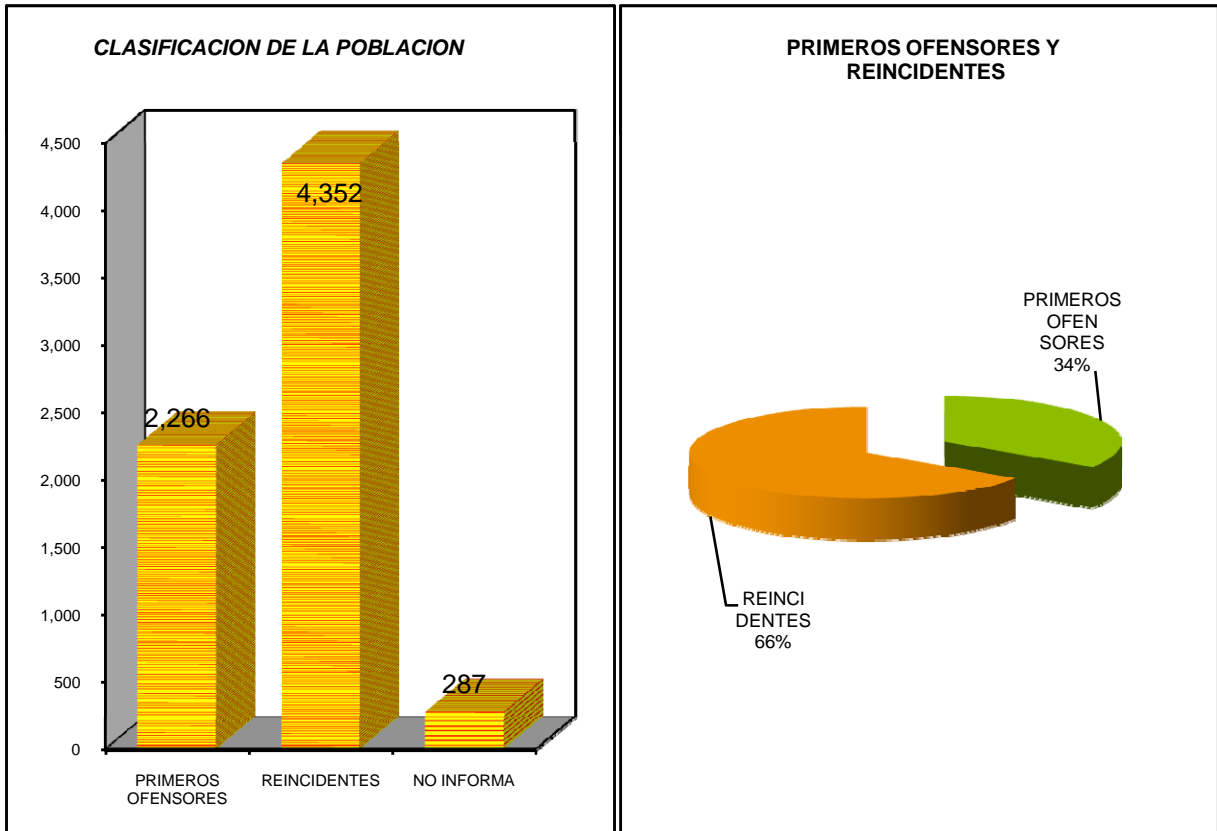

ADMINISTRACION DE CORRECCION

TABLA 10
POBLACION CORRECCIONAL SENTENCIADA
POR VECES EN QUE REINCIDIERON
AL 30 DE JUNIO DE 2005

VECES	GRAN TOTAL		TOTAL				ANTECEDENTES					
							GRAVES		MENOS GRAVES		AMBOS	
	TOTAL	%	F	%	M	%	F	M	F	M	F	M
	4,352	100.00	217	100.00	4,135	100.00	177	3,678	16	337	24	120
1ra	2,159	49.61	82	37.79	2,077	50.23	71	1,832	11	245	0	0
2da	692	15.90	55	25.35	637	15.41	47	505	3	67	5	65
3ra	250	5.74	29	13.36	221	5.34	20	169	1	18	8	34
4ta	95	2.18	20	9.22	75	1.81	14	60	0	4	6	11
5ta	57	1.31	15	6.91	42	1.02	12	37	1	1	2	4
6ta	22	0.51	4	1.84	18	0.44	4	15	0	1	0	2
7ma	14	0.32	6	2.76	8	0.19	5	5	0	0	1	3
8va	6	0.14	1	0.46	5	0.12	1	4	0	1	0	0
9na	6	0.14	2	0.92	4	0.10	1	4	0	0	1	0
10ma	3	0.07	2	0.92	1	0.02	1	1	0	0	1	0
11ma	3	0.07	0	0.00	3	0.07	0	2	0	0	0	1
12ma	0	0.00	0	0.00	0	0.00	0	0	0	0	0	0
Más 12	0	0.00	0	0.00	0	0.00	0	0	0	0	0	0
No inf.	1,045	24.01	1	0.46	1,044	25.25	1	1,044	0	0	0	0

Gráfica 18

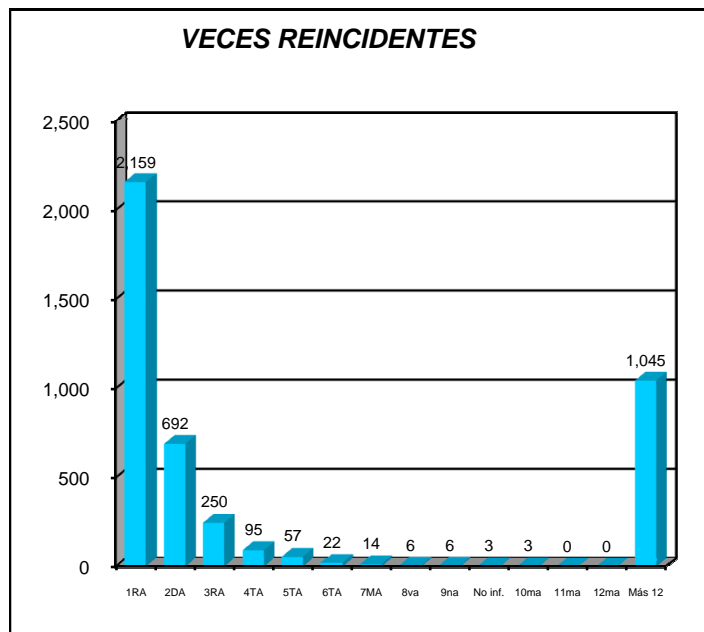

ADMINISTRACION DE CORRECCION

Tabla 11

**POBLACION CORRECCIONAL SENTENCIADA
POR TIPO Y CLASIFICACION DE LOS DELITOS
POR CUALES FUERON SENTENCIADOS
AL 30 DE JUNIO DE 2005**

Pág. 1 de 2

CLASIFICACION DE LOS DELITOS		TOTAL	%	GRAVES	%	MENOS GRAVES	%
A. CONTRA LA VIDA		1,069	100.00	1,069	100.00	0	0.00
A	Asesinato en 1er grado	385	36.01	385	36.01	0	0.00
B	Asesinato en 2do. grado	627	58.65	627	58.65	0	0.00
C	Homicidio	50	4.68	50	4.68	0	0.00
CH	Homicidio Involuntario	3	0.28	3	0.28	0	0.00
D	Imprudencia al Conducir	3	0.28	3	0.28	0	0.00
	Aborto	0	0.00	0	0.00	0	0.00
	Invitación al Suicidio	0	0.00	0	0.00	0	0.00
E	Muerte y grave daño corp. por permitir ani. andar suelto	1	0.09	1	0.09	0	0.00
	Aborto Cometido por la Mujer o Consentido por Ella	0	0.00	0	0.00	0	0.00
	Anuncio de Medios para Producir Aborto	0	0.00	0	0.00	0	0.00
B. CONTRA LA INTEGRIDAD CORPORAL		113	100.00	106	100.00	7	100.00
F	Agresión Simple	1	0.88	0	0.00	1	14.29
G	Agresión Agravada	107	94.69	101	95.28	6	85.71
H	Mutilación	5	4.42	5	4.72	0	0.00
	Duelo	0	0.00	0	0.00	0	0.00
	Lanzar ácidos	0	0.00	0	0.00	0	0.00
C. CONTRA LA HONESTIDAD		113	100.00	112	100.00	1	100.00
I	Violación	53	46.90	53	47.32	0	0.00
J	Sodomía	10	8.85	10	8.93	0	0.00
K	Actos Lascivos o Impúdicos	47	41.59	47	41.96	0	0.00
L	Exposiciones Deshonestas	1	0.88	0	0.00	1	100.00
	Casa de Prostitución o Sodomía	0	0.00	0	0.00	0	0.00
M	Proxenetismo, Rufianismo, Comercio de Personas	1	0.88	1	0.89	0	0.00
	Bestialismo	0	0.00	0	0.00	0	0.00
N	Proposiciones Deshonestas	1	0.88	1	0.89	0	0.00
	Casas Escandalosas	0	0.00	0	0.00	0	0.00
	Obscenidad	0	0.00	0	0.00	0	0.00
	Espectáculos Obscenos	0	0.00	0	0.00	0	0.00
	Anuncios Obscenos	0	0.00	0	0.00	0	0.00
D. CONTRA LA PROPIEDAD		2,170	100.00	2,140	100.00	30	100.00
O	Apropiación Ilegal	21	0.97	0	0.00	21	70.00
P	Apropiación Ilegal Agravada	417	19.22	417	19.49	0	0.00
Q	Escalamiento	5	0.23	0	0.00	5	16.67
R	Escalamiento Agravado	593	27.33	593	27.71	0	0.00
S	Robo	927	42.72	927	43.32	0	0.00
T	Extorsión	1	0.05	1	0.05	0	0.00
W	Daño Agravado	26	1.20	26	1.21	0	0.00
	Sabotaje Servicios Públicos Esenciales	0	0.00	0	0.00	0	0.00
X	Usurpación	1	0.05	1	0.05	0	0.00
	Fijación de Carteles	0	0.00	0	0.00	0	0.00
Y	Recibo de Bienes Apropiados Ilegalmente	178	8.20	175	8.18	3	10.00
	Interferencia Fraudulenta	0	0.00	0	0.00	0	0.00
	Posesión Herramientas para Escalar	0	0.00	0	0.00	0	0.00
	Entrada en Heredad Ajena	0	0.00	0	0.00	0	0.00
Z	Daño	1	0.05	0	0.00	1	3.33
E. DELITOS CONTRA LA FAMILIA		1	100.00	1	100.00	0	0.00
AA	Incesto	1	100.00	1	100.00	0	0.00
F. DELITOS CONTRA EL ESTADO CIVIL		0	0.00	0	0.00	0	0.00
	Bigamia	0	0.00	0	0.00	0	0.00
	Adulterio	0	0.00	0	0.00	0	0.00
	Contrayente Soltero	0	0.00	0	0.00	0	0.00
	Celebración de Matrimonios Ilegales	0	0.00	0	0.00	0	0.00
	Personas no Autorizadas	0	0.00	0	0.00	0	0.00

(continúa)

ADMINISTRACION DE CORRECCION

Tabla 11

Pág. 2 de 2

CLASIFICACION DE LOS DELITOS		TOTAL	%	GRAVES	%	MENOS GRAVES	%
G. DELITOS CONTRA LOS DERECHOS CIVILES		78	100.00	74	100.00	4	100.00
AB	Secuestro	74	94.87	74	100.00	0	0.00
	Grabación	0	0.00	0	0.00	0	0.00
AC	Amenazas	4	5.13	0	0.00	4	100.00
H. DELITOS CONTRA LA SEGURIDAD PUBLICA		5	100.00	5	100.00	0	0.00
AD	Incendio	1	20.00	1	20.00	0	0.00
AE	Incendio Agravado	4	80.00	4	80.00	0	0.00
	Incendio de Bosques y Plantaciones	0	0.00	0	0.00	0	0.00
	Estragos	0	0.00	0	0.00	0	0.00
	Falsa Alarma	0	0.00	0	0.00	0	0.00
I. DELITOS CONTRA LA FUNCION JUDICIAL		19	100.00	10	100.00	9	100.00
	Perjurio	0	0.00	0	0.00	0	0.00
AF	Fugas	9	47.37	9	90.00	0	0.00
AG	Desacato	9	47.37	0	0.00	9	100.00
AH	Encubrimiento	1	5.26	1	10.00	0	0.00
	Justicia por sus Manos	0	0.00	0	0.00	0	0.00
	Introducción de Objetos Útiles para la Fuga	0	0.00	0	0.00	0	0.00
J. DELITOS CONTRA EL ORDEN PUBLICO		18	100.00	18	100.00	0	0.00
	Alteración a la Paz	0	0.00	0	0.00	0	0.00
	Motín	0	0.00	0	0.00	0	0.00
AI	Conspiración	18	100.00	18	100.00	0	0.00
K. DELITOS CONTRA LA FE PUBLICA		4	100.00	4	100.00	0	0.00
	Expedición de Cheques sin Fondos	0	0.00	0	0.00	0	0.00
AJ	Utilización Ilegal de Tarjetas de Crédito	4	100.00	4	100.00	0	0.00
L. FALSIFICACION		31	100.00	31	100.00	0	0.00
AK	Falsificación de Documentos	25	80.65	25	80.65	0	0.00
AL	Falsificación de Licencia	6	19.35	6	19.35	0	0.00
M. DEL. CONTRA LA PROTECCION A MENORES		75	100.00	0	0.00	75	100.00
	Abandono de Menores	0	0.00	0	0.00	0	0.00
AM	Incumplimiento de Obligación Alimentaria	74	98.67	0	0.00	74	98.67
	Perversión de Menores	0	0.00	0	0.00	0	0.00
	Robo de Menores	0	0.00	0	0.00	0	0.00
AN	Privación Ilegal de Custodia	1	1.33	0	0.00	1	1.33
	Mendicidad Pública por Menores	0	0.00	0	0.00	0	0.00
N. OTROS		1,996	100.00	1,968	100.00	28	100.00
AO	Infracción Ley de Bebidas	5	0.25	0	0.00	5	17.86
AP	Infracción Ley de Sustancias Controladas	1,616	80.96	1,611	81.86	5	17.86
AQ	Ley de Tránsito	157	7.87	152	7.72	5	17.86
AR	Infracción Ley de Armas	218	10.92	205	10.42	13	46.43
	Infracción Ley de Juegos Prohibidos	0	0.00	0	0.00	0	0.00
O. OTROS NO ENUMERADOS		1,148	100.00	1,140	100.00	8	100.00
AS	Tentativas y Otros Delitos	883	76.92	878	77.02	5	62.50
AT	Violencia Doméstica	265	23.08	262	22.98	3	37.50
P. DELITOS FEDERALES		0	0.00	0	0.00	0	0.00
	Destrucción Propiedad Federal	0	0.00	0	0.00	0	0.00
	Falsificación	0	0.00	0	0.00	0	0.00
	Infracción Leyes de Inmigración	0	0.00	0	0.00	0	0.00
	Infracción Leyes de Narcóticos	0	0.00	0	0.00	0	0.00
Q. NO INFORMA		65	100.00	61	100.00	4	100.00
AU	No Informa	65	100.00	61	100.00	4	100.00
TOTAL		6,905		6,739		166	

GRAFICA 19
DELITOS GRAVES Y MENOS GRAVES

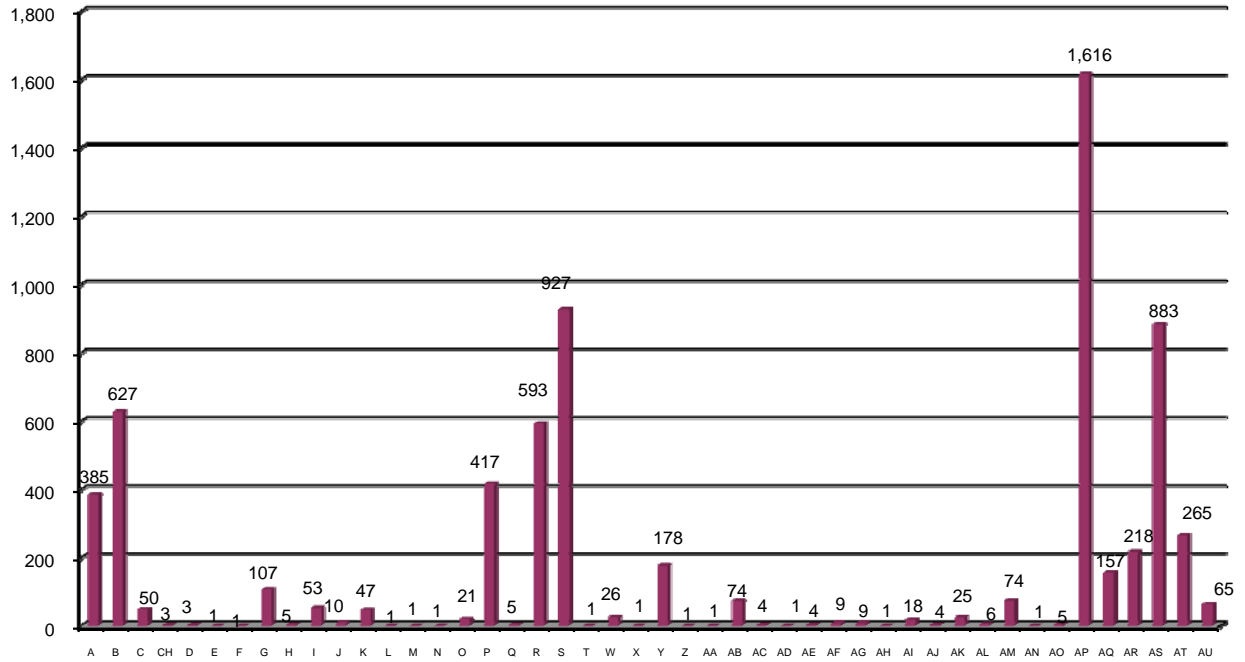

GRAFICA 20
TIPO DE DELITO



ADMINISTRACION DE CORRECCION

Tabla 12
**POBLACION CORRECCIONAL CLASIFICADA
 POR MUNICIPIO DONDE SE COMETIERON LOS HECHOS
 AL 30 DE JUNIO DE 2005**

Pág. 1 de 2

			TOTAL		MASCLULINO			TOTAL		FEMENINO		
	TOTAL	%	MAS	%	M	U	R	FEM.	%	M	U	R
MUNICIPIOS	6,905	100.00	6,605	100.00	1,336	3,020	2,249	300	100.00	91	122	87
ADJUNTAS	24	0.35	22	0.33	0	8	14	2	0.67	0	0	2
AGUADA	31	0.45	29	0.44	0	10	19	2	0.67	0	2	0
AGUADILLA	516	7.47	497	7.52	0	434	63	19	6.33	0	13	6
AGUAS BUENAS	12	0.17	11	0.17	0	3	8	1	0.33	0	0	1
AIBONITO	57	0.83	53	0.80	0	6	47	4	1.33	0	1	3
AÑASCO	47	0.68	46	0.70	0	24	22	1	0.33	0	1	0
ARECIBO	638	9.24	623	9.43	0	530	93	15	5.00	0	13	2
ARROYO	34	0.49	34	0.51	0	9	25	0	0.00	0	0	0
BARCELONETA	32	0.46	30	0.45	0	17	13	2	0.67	0	2	0
BARRANQUITAS	12	0.17	12	0.18	0	3	9	0	0.00	0	0	0
BAYAMON	383	5.55	354	5.36	354	0	0	29	9.67	29	0	0
CABO ROJO	74	1.07	73	1.11	0	56	17	1	0.33	0	1	0
CAGUAS	186	2.69	176	2.66	0	137	39	10	3.33	0	10	0
CAMUY	26	0.38	24	0.36	0	12	12	2	0.67	0	0	2
CANOVANAS	38	0.55	38	0.58	0	21	17	0	0.00	0	0	0
CAROLINA	253	3.66	232	3.51	232	0	0	21	7.00	21	0	0
CATAÑO	31	0.45	29	0.44	29	0	0	2	0.67	2	0	0
CAYEY	63	0.91	60	0.91	0	16	44	3	1.00	0	1	2
CEIBA	9	0.13	9	0.14	0	4	5	0	0.00	0	0	0
CIALES	21	0.30	20	0.30	0	6	14	1	0.33	0	1	0
CIDRA	11	0.16	10	0.15	0	2	8	1	0.33	0	0	1
COAMO	29	0.42	27	0.41	0	5	22	2	0.67	0	2	0
COMERIO	7	0.10	7	0.11	0	2	5	0	0.00	0	0	0
COROZAL	20	0.29	20	0.30	0	5	15	0	0.00	0	0	0
CULEBRA	3	0.04	3	0.05	0	0	3	0	0.00	0	0	0
DORADO	36	0.52	33	0.50	0	20	13	3	1.00	0	2	1
FAJARDO	95	1.38	84	1.27	0	59	25	11	3.67	0	7	4
FLORIDA	11	0.16	11	0.17	0	4	7	0	0.00	0	0	0
GUANICA	18	0.26	16	0.24	0	5	11	2	0.67	0	0	2
GUAYAMA	281	4.07	271	4.10	0	132	139	10	3.33	0	5	5
GUAYANILLA	23	0.33	21	0.32	0	9	12	2	0.67	0	2	0
GUAYNABO	61	0.88	55	0.83	55	0	0	6	2.00	6	0	0
GURABO	11	0.16	10	0.15	0	6	4	1	0.33	0	0	1
HATILLO	40	0.58	37	0.56	0	17	20	3	1.00	0	3	0
HORMIGUEROS	13	0.19	12	0.18	0	5	7	1	0.33	0	1	0
HUMACAO	147	2.13	139	2.10	0	74	65	8	2.67	0	4	4
ISABELA	66	0.96	65	0.98	0	33	32	1	0.33	0	1	0

ADMINISTRACION DE CORRECCION

Tabla 12

MUNICIPIO	TOTAL		MASCULINA		TOTAL		FEMENINA					
	TOTAL	%	MAS.	%	M	U	R	FEM.	%	M	U	R
JAYUYA	22	0.32	22	0.33	0	4	18	0	0.00	0	0	0
JUANA DIAZ	52	0.75	51	0.77	0	21	30	1	0.33	0	0	1
JUNCOS	30	0.43	28	0.42	0	9	19	2	0.67	0	1	1
LAJAS	17	0.25	15	0.23	0	4	11	2	0.67	0	0	2
LARES	36	0.52	33	0.50	0	6	27	3	1.00	0	0	3
LAS MARIAS	12	0.17	12	0.18	0	7	5	0	0.00	0	0	0
LAS PIEDRAS	22	0.32	20	0.30	0	9	11	2	0.67	0	1	1
LOIZA	37	0.54	35	0.53	0	17	18	2	0.67	0	1	1
LUQUILLO	17	0.25	17	0.26	0	9	8	0	0.00	0	0	0
MANATI	91	1.32	87	1.32	0	49	38	4	1.33	0	3	1
MARICAO	7	0.10	7	0.11	0	4	3	0	0.00	0	0	0
MAUNABO	8	0.12	7	0.11	0	3	4	1	0.33	0	0	1
MAYAGUEZ	648	9.38	629	9.52	0	563	66	19	6.33	0	11	8
MOCA	30	0.43	30	0.45	0	9	21	0	0.00	0	0	0
MOROVIS	23	0.33	23	0.35	0	11	12	0	0.00	0	0	0
NAGUABO	35	0.51	32	0.48	0	9	23	3	1.00	0	2	1
NARANJITO	13	0.19	13	0.20	0	2	11	0	0.00	0	0	0
OROCOVIS	15	0.22	15	0.23	0	0	15	0	0.00	0	0	0
PATILLAS	15	0.22	14	0.21	0	1	13	1	0.33	0	0	1
PEÑUELAS	36	0.52	35	0.53	0	11	24	1	0.33	0	1	0
PONCE	480	6.95	460	6.96	0	320	140	20	6.67	0	12	8
QUEBRADILLAS	27	0.39	27	0.41	0	17	10	0	0.00	0	0	0
RINCON	18	0.26	18	0.27	0	6	12	0	0.00	0	0	0
RIO GRANDE	32	0.46	30	0.45	0	16	14	2	0.67	0	0	2
SABANA GRANDE	13	0.19	13	0.20	0	6	7	0	0.00	0	0	0
SALINAS	59	0.85	58	0.88	0	15	43	1	0.33	0	1	0
SAN GERMAN	29	0.42	28	0.42	0	13	15	1	0.33	0	0	1
SAN JUAN	626	9.07	597	9.04	597	0	0	29	9.67	29	0	0
SAN LORENZO	15	0.22	13	0.20	0	3	10	2	0.67	0	2	0
SAN SEBASTIAN	76	1.10	72	1.09	0	22	50	4	1.33	0	2	2
SANTA ISABEL	24	0.35	24	0.36	0	5	19	0	0.00	0	0	0
TOA ALTA	20	0.29	20	0.30	0	11	9	0	0.00	0	0	0
TOA BAJA	71	1.03	64	0.97	0	20	44	7	2.33	0	6	1
TRUJILLO ALTO	54	0.78	50	0.76	50	0	0	4	1.33	4	0	0
UTUADO	128	1.85	126	1.91	0	60	66	2	0.67	0	0	2
VEGA ALTA	47	0.68	40	0.61	0	12	28	7	2.33	0	3	4
VEGA BAJA	90	1.30	84	1.27	0	36	48	6	2.00	0	4	2
VIEQUES	7	0.10	6	0.09	0	2	4	1	0.33	0	0	1
VILLALBA	21	0.30	21	0.32	0	5	16	0	0.00	0	0	0
YABUCOA	34	0.49	33	0.50	0	17	16	1	0.33	0	0	1
YAUCO	41	0.59	39	0.59	0	11	28	2	0.67	0	0	2
OTROS PAISES	17	0.25	17	0.26	0	0	17	0	0.00	0	0	0
NO INFORMA	451	6.53	447	6.77	19	1	427	4	1.33	0	0	4

Masc. = Masculino Fem. = Femenino M = Metropolitano U = Urbano R = Rural

Gráfica 21

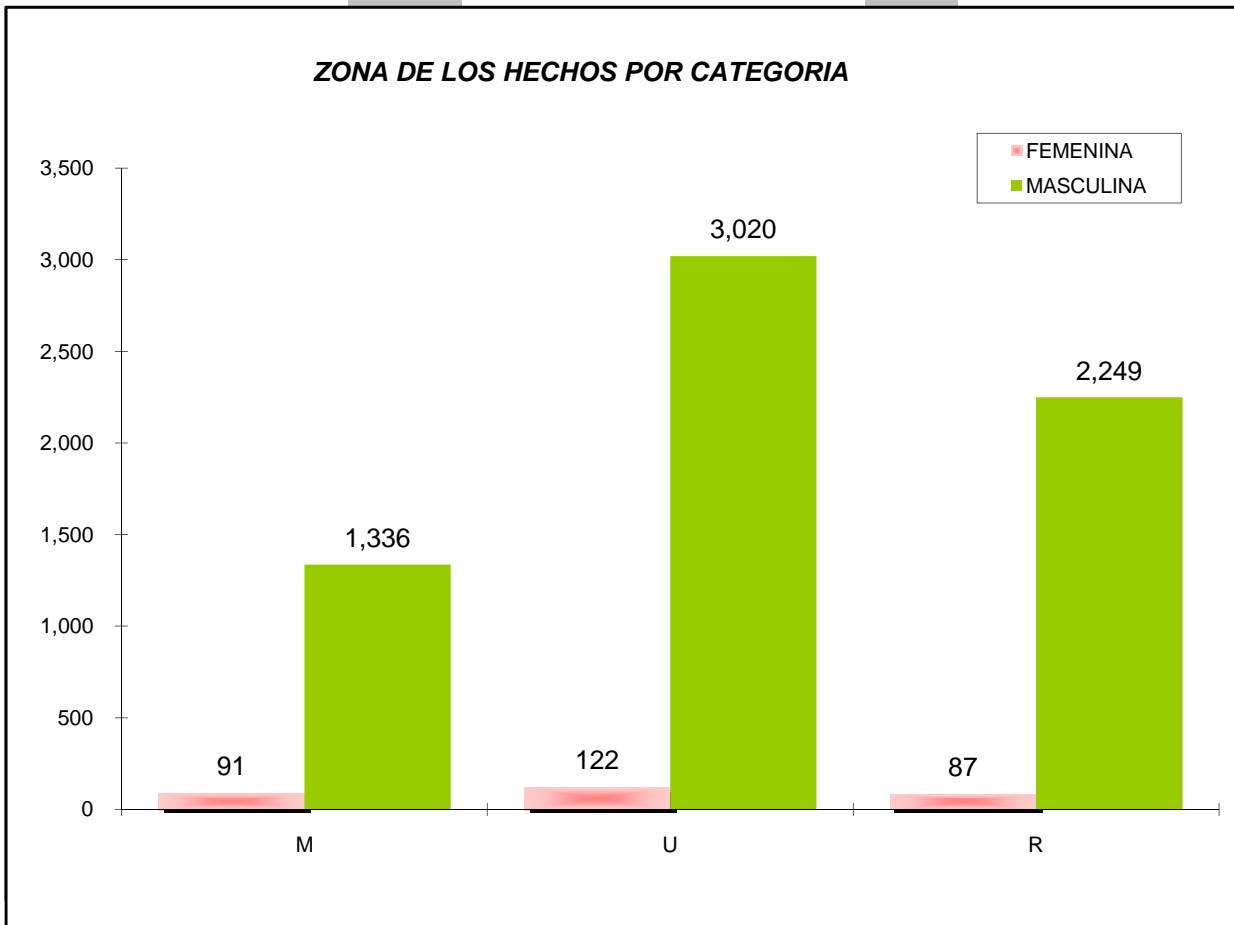

ADMINISTRACION DE CORRECCION

TABLA 13

POBLACION CORRECCIONAL SENTENCIADA
POR TIPO Y TERMINO DE SENTENCIA Y ANTECEDENTES DELICTIVOS
AL 30 DE JUNIO DE 2005

SENTENCIAS					SIN ANTECEDENTES				CON ANTECEDENTES	
	TOTAL	%	TOTAL SIN ANT.	%	GRAVE	MENOS GRAVE	TOTAL CON ANT.	%	GRAVE	MENOS GRAVE
	6,905	100.00	2,553	100.00	2,496	57	4,352	100.00	4,243	109
MENOS DE 3 MESES	29	0.42	10	0.39		10	19	0.44		19
3 MESES A 6 MESES	137	1.98	47	1.84		47	90	2.07		90
6 MESES 1 DIA A 1 AÑOS	196	2.84	86	3.37	86		110	2.53	110	
1AÑO 1 DIA A 3 AÑOS	964	13.96	355	13.91	355		609	13.99	609	
3 AÑOS 1 DIA A 5 AÑOS	951	13.77	369	14.45	369		582	13.37	582	
5 AÑOS 1 DIA A 10 AÑOS	1,988	28.79	617	24.17	617		1,371	31.50	1,371	
10 AÑOS 1 DIA A 15 AÑOS	844	12.22	271	10.61	271		573	13.17	573	
15 AÑOS 1 DIA A 20 AÑOS	479	6.94	166	6.50	166		313	7.19	313	
20 AÑOS 1 DIA A 25 AÑOS	246	3.56	106	4.15	106		140	3.22	140	
25 AÑOS 1 DIA A 30 AÑOS	246	3.56	121	4.74	121		125	2.87	125	
MAS DE 30 AÑOS	383	5.55	174	6.82	174		209	4.80	209	
99 AÑOS	417	6.04	225	8.81	225		192	4.41	192	
PERPETUA	7	0.10	3	0.12	3		4	0.09	4	
NO INFORMA	18	0.26	3	0.12	3		15	0.34	15	

Sin ant. = sin antecedentes Con ant. = con antecedentes

Gráfica 22

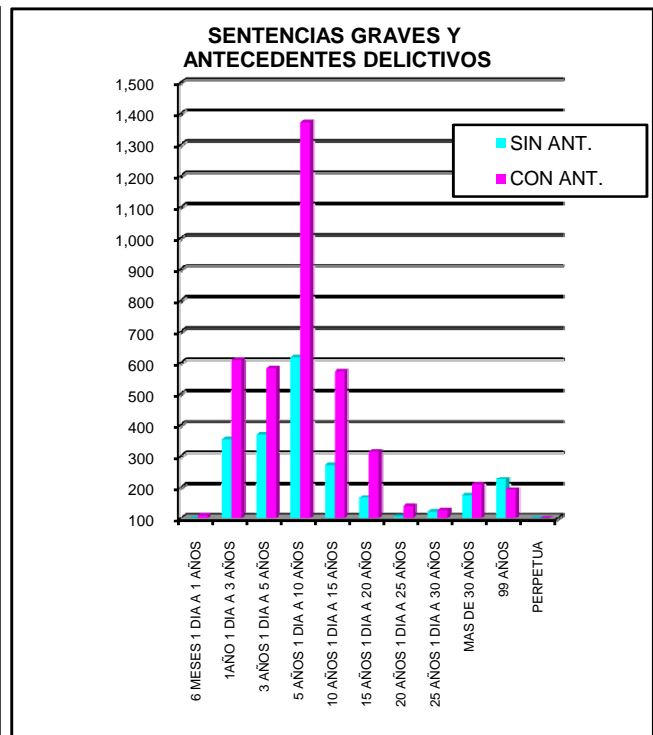
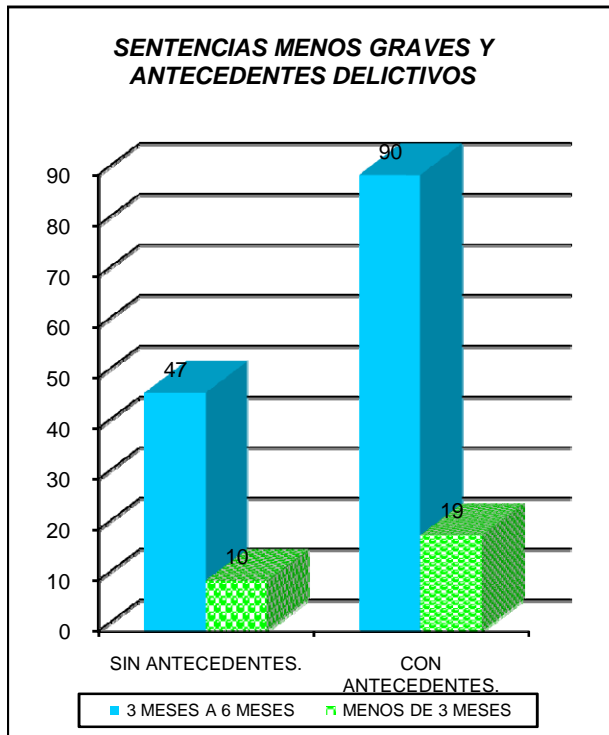

ADMINISTRACION DE CORRECCION

Tabla 14
POBLACION CORRECCIONAL SENTENCIADA
POR EDAD Y TERMINO DE SENTENCIA
30 DE JUNIO DE 2005

TERMINO DE SENTENCIA												
EDAD	TOTAL	%	MENOS DE 3 MESES	%	DE 3 MESES A 6 MESES	%	DE 6 MESES A 1 AÑO	%	DE 1 AÑO A 5 AÑOS	%	5 AÑOS O MAS	%
TOTAL	6,905	100.00	29	100.00	137	100.00	196	100.00	1,915	100.00	4,628	100.00
16 - 19	201	2.91	1	3.45	1	0.73	12	6.12	83	4.33	104	2.25
16	11	0.16	0	0.00	0	0.00	0	0.00	1	0.05	10	0.22
17	19	0.28	0	0.00	0	0.00	0	0.00	5	0.26	14	0.30
18	63	0.91	0	0.00	0	0.00	3	1.53	20	1.04	40	0.86
19	108	1.56	1	3.45	1	0.73	9	4.59	57	2.98	40	0.86
20 - 24	1,113	16.12	4	13.79	19	13.87	42	21.43	416	21.72	632	13.66
20	54	0.78	0	0.00	1	0.73	5	2.55	21	1.10	27	0.58
21	110	1.59	0	0.00	5	3.65	4	2.04	53	2.77	48	1.04
22	279	4.04	0	0.00	5	3.65	7	3.57	112	5.85	155	3.35
23	320	4.63	2	6.90	6	4.38	8	4.08	117	6.11	187	4.04
24	350	5.07	2	6.90	2	1.46	18	9.18	113	5.90	215	4.65
25 - 29	2,005	29.04	6	20.69	16	11.68	47	23.98	530	27.68	1,406	30.38
30 - 34	1,442	20.88	5	17.24	24	17.52	36	18.37	331	17.28	1,046	22.60
35 - 39	930	13.47	2	6.90	35	25.55	22	11.22	233	12.17	638	13.79
40 - 44	566	8.20	3	10.34	19	13.87	14	7.14	161	8.41	369	7.97
45 - 49	306	4.43	4	13.79	12	8.76	15	7.65	84	4.39	191	4.13
50 - 54	160	2.32	3	10.34	7	5.11	3	1.53	43	2.25	104	2.25
55 - 59	82	1.19	1	3.45	3	2.19	2	1.02	16	0.84	60	1.30
60 - 64	26	0.38	0	0.00	1	0.73	1	0.51	6	0.31	18	0.39
65 - 69	14	0.20	0	0.00	0	0.00	2	1.02	2	0.10	10	0.22
70 o más	11	0.16	0	0.00	0	0.00	0	0.00	4	0.21	7	0.15
No Informa	49	0.71	0	0.00	0	0.00	0	0.00	6	0.31	43	0.93

Nota: Los delitos menos graves conllevan una sentencia de hasta seis meses y los graves de más de seis meses.

GRAFICA 23

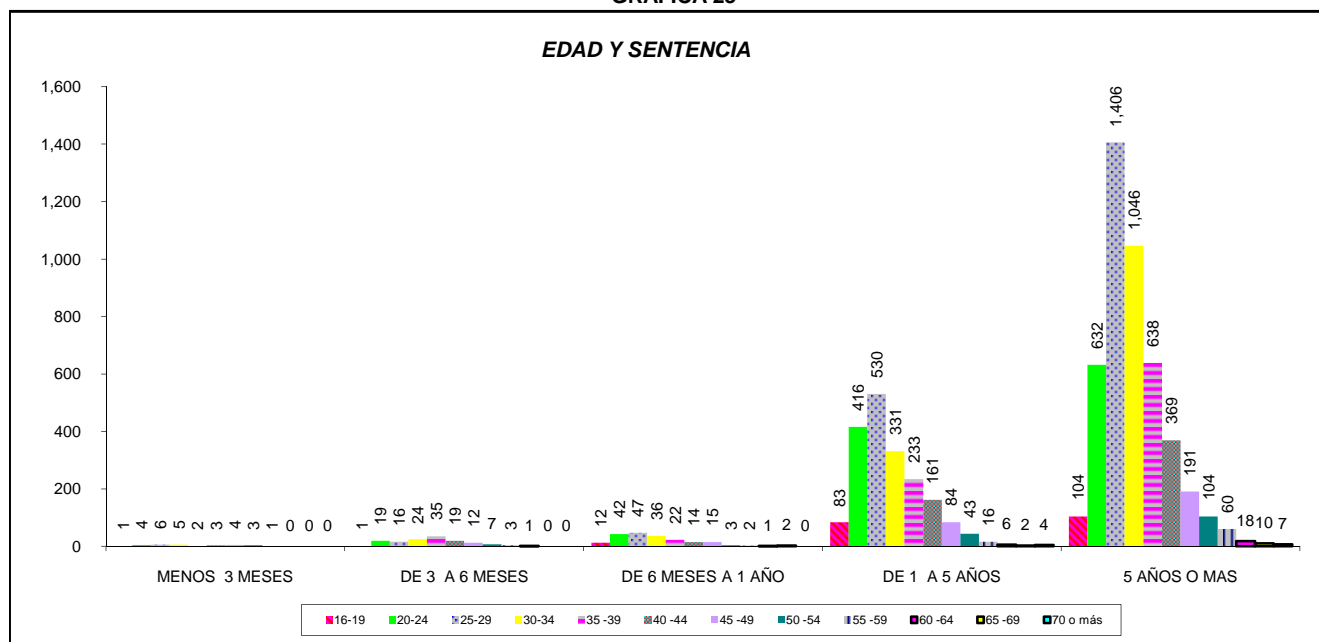

ADMINISTRACION DE CORRECCION

TABLA 15
POBLACION CORRECCIONAL SENTENCIADA
CLASIFICADA POR TIEMPO MAYOR CUMPLIDO
AL 30 DE JUNIO DE 2005

TIEMPO CUMPLIDO						
	TOTAL	%	FEMENINO	%	MASCULINO'	%
TOTAL	6,905	100.00	300	100.00	6,605	100.00
NO INFORMA	845	12.24	4	12.24	841	12.73
MENOS DE 3 MESES	432	6.26	36	6.26	396	6.00
DE 3 MESES 1D A 6 MESES	496	7.18	51	7.18	445	6.74
DE 6 MESES 1D A 1A	1,074	15.55	56	15.55	1,018	15.41
DE 1A 1D A 3A	2,108	30.53	101	30.53	2,007	30.39
DE 3A 1D A 5A	950	13.76	32	13.76	918	13.90
DE 5A 1D A 10A	715	10.35	15	10.35	700	10.60
DE 10A 1D A 15A	189	2.74	4	2.74	185	2.80
DE 15A 1D A 20A	52	0.75	1	0.75	51	0.77
DE 20A 1D A 30A	31	0.45	0	0.45	31	0.47
MAS DE 30A	13	0.19	0	0.19	13	0.20

Gráfica 24



TABLA 16
ADMINISTRACION DE CORRECCION

POBLACION CORRECCIONAL
POR DIAS DE PERMANENCIA EN SUMARIA
AL 30 DE JUNIO DE 2004

DIAS			TOTAL			
	TOTAL	%	FEMENINO	%	MASCULINO	%
TOTAL	1,107	100.00	108	100.00	999	100.00
MENOS DE 1 DIA	7	0.63	4	3.70	3	0.30
1	24	2.17	11	10.19	13	1.30
2	20	1.81	6	5.56	14	1.40
3	7	0.63	1	0.93	6	0.60
4	12	1.08	3	2.78	9	0.90
5 - 9	70	6.32	12	11.11	58	5.81
10 - 14	36	3.25	10	9.26	26	2.60
15 - 19	24	2.17	7	6.48	17	1.70
20 - 24	25	2.26	4	3.70	21	2.10
25 - 29	24	2.17	6	5.56	18	1.80
30 - 39	47	4.25	14	12.96	33	3.30
40 - 49	41	3.70	5	4.63	36	3.60
50 - 59	34	3.07	4	3.70	30	3.00
60 - 69	32	2.89	4	3.70	28	2.80
70 - 79	28	2.53	2	1.85	26	2.60
80 - 89	18	1.63	3	2.78	15	1.50
90 - 99	19	1.72	1	0.93	18	1.80
100 - 119	30	2.71	4	3.70	26	2.60
120 - 139	23	2.08	4	3.70	19	1.90
140 - 159	6	0.54	1	0.93	5	0.50
160 - 179	8	0.72	0	0.00	8	0.80
180 o más	240	21.68	2	1.85	238	23.82
NO INFORMA	332	29.99	0	0.00	332	33.23

Gráfica 25

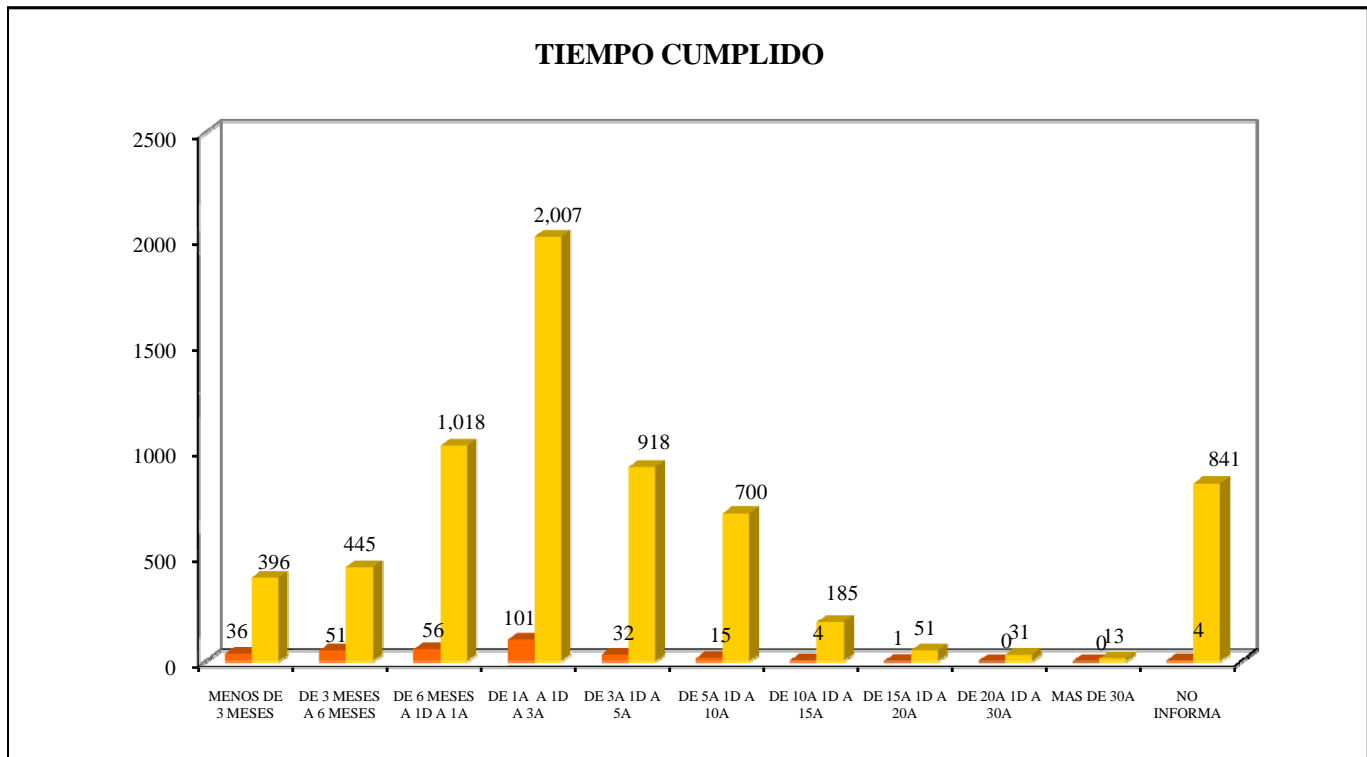
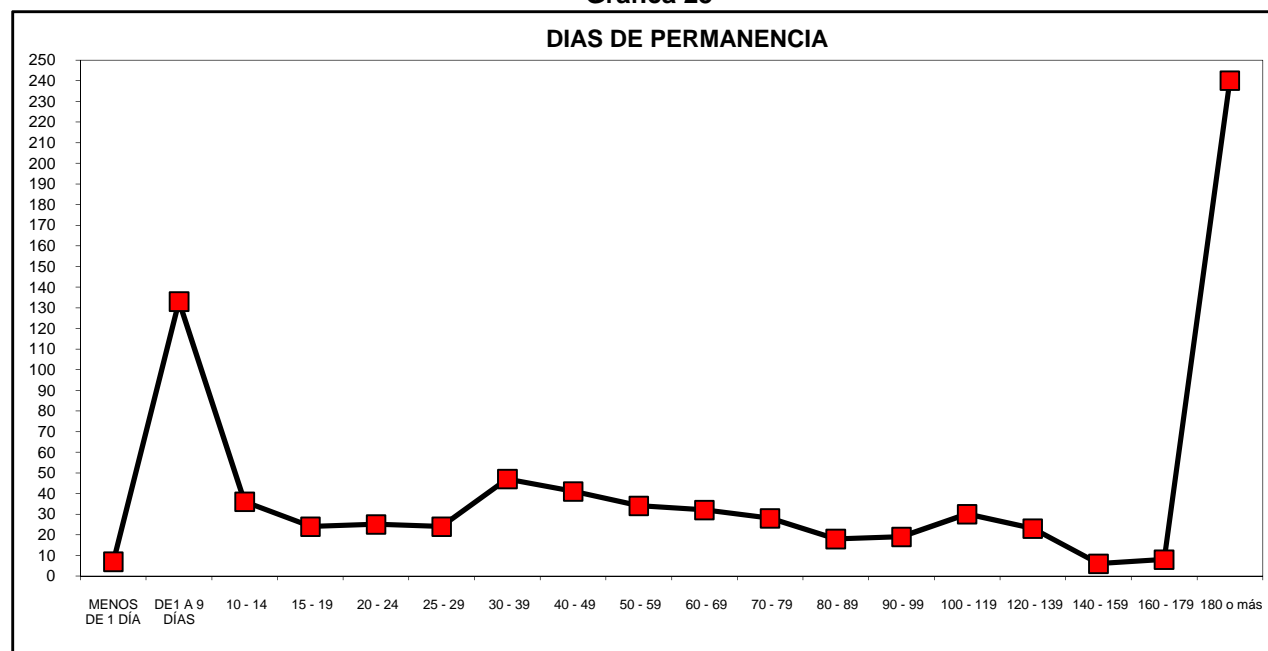

ADMINISTRACION DE CORRECCION

TABLA 16
POBLACION CORRECCIONAL SENTENCIADA
POR DIAS DE PERMANENCIA EN LOS HOGARES DE ADAPTACION SOCIAL
AL 30 DE JUNIO DE 2005

DIAS	TOTAL	%	CANTIDAD	%
TOTAL	194	100.00	194	100.00
MENOS DE 1 DIA	0	0.00	0	0.00
1	0	0.00	0	0.00
2	0	0.00	0	0.00
3	0	0.00	0	0.00
4	0	0.00	0	0.00
5 - 9	0	0.00	0	0.00
10 - 14	1	0.52	1	0.52
15 - 19	0	0.00	0	0.00
20 - 24	3	1.55	3	1.55
25 - 29	3	1.55	3	1.55
30 - 39	2	1.03	2	1.03
40 - 49	2	1.03	2	1.03
50 - 59	3	1.55	3	1.55
60 - 69	4	2.06	4	2.06
70 - 79	2	1.03	2	1.03
80 - 89	4	2.06	4	2.06
90 - 99	4	2.06	4	2.06
100 - 119	3	1.55	3	1.55
120 - 139	1	0.52	1	0.52
140 - 159	2	1.03	2	1.03
160 - 179	2	1.03	2	1.03
180 o más	156	80.41	156	80.41
NO INFORMA	2	1.03	2	1.03

SE INCLUYEN LOS DE PASES EXTENDIDOS

Gráfica 25

